Vữa ngói Kelin Polyurea là một sản phẩm mới lật ngược. Do polyurea S tuyệt vời chống mài mòn, chống ăn mòn, kháng vàng, chịu nhiệt độ cao và hiệu suất vượt trội khác, nó được sử dụng rộng rãi trong ngành công nghiệp quân sự, hàng không vũ trụ và tàu. Ngoài ra, nó kiên quyết nhanh chóng, xây dựng và sạch cạnh trong cùng một ngày, tiết kiệm thời gian và chi phí lao động. Quan trọng hơn, nó có thể được xây dựng trong bề mặt subbase ướt, giải quyết rất nhiều vấn đề không thể xây dựng vì khí hậu và các lý do khác. Các sản phẩm nghiên cứu và phát triển chung của Úc để thực hiện hiệu suất tốt hơn và thông qua hướng dẫn kiểm soát chất lượng chiến lược của Viện Hàn lâm Khoa học Trung Quốc, để làm cho sản phẩm "chất lượng ổn định.

Sản phẩm có thể được sử dụng tốt hơn trong các khớp gạch men, đá, thủy tinh, gạch khảm trên tường hoặc bột trong phòng tắm, nhà bếp, phòng ngủ, v.v. Trung Quốc Kelin. **Nhà sản xuất keo dán** đã được trong lĩnh vực này trong 14 năm. Chúng tôi có đội ngũ R & D của riêng mình và nhà máy. Bởi vì vật liệu bảo vệ môi trường dễ dàng xây dựng, có được sự ưu ái của người tiêu dùng rộng rãi. Vì vậy, Kelin. **Nhà máy sản xuất vữa nhựa Epoxy** sẽ cung cấp cho bạn các sản phẩm chất lượng. Chào mừng bạn đến liên hệ **Trung Quốc Nhà cung cấp vữa vữa** khi bạn cần.

Giống màu sắc cho sự lựa chọn của bạn. Cũng cung cấp màu sắc tùy chỉnh.

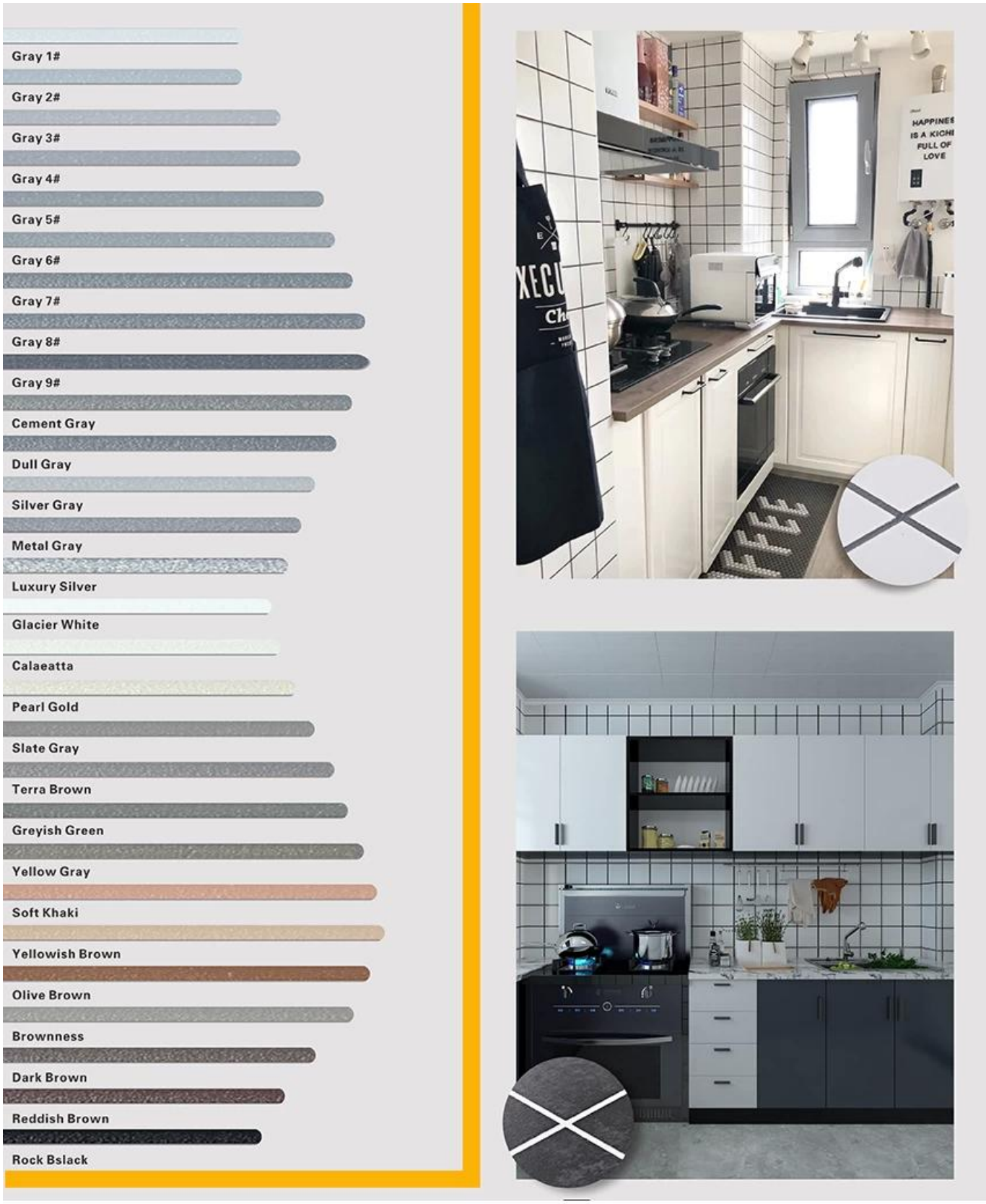

Cung cấp giải pháp toàn bộ phòng

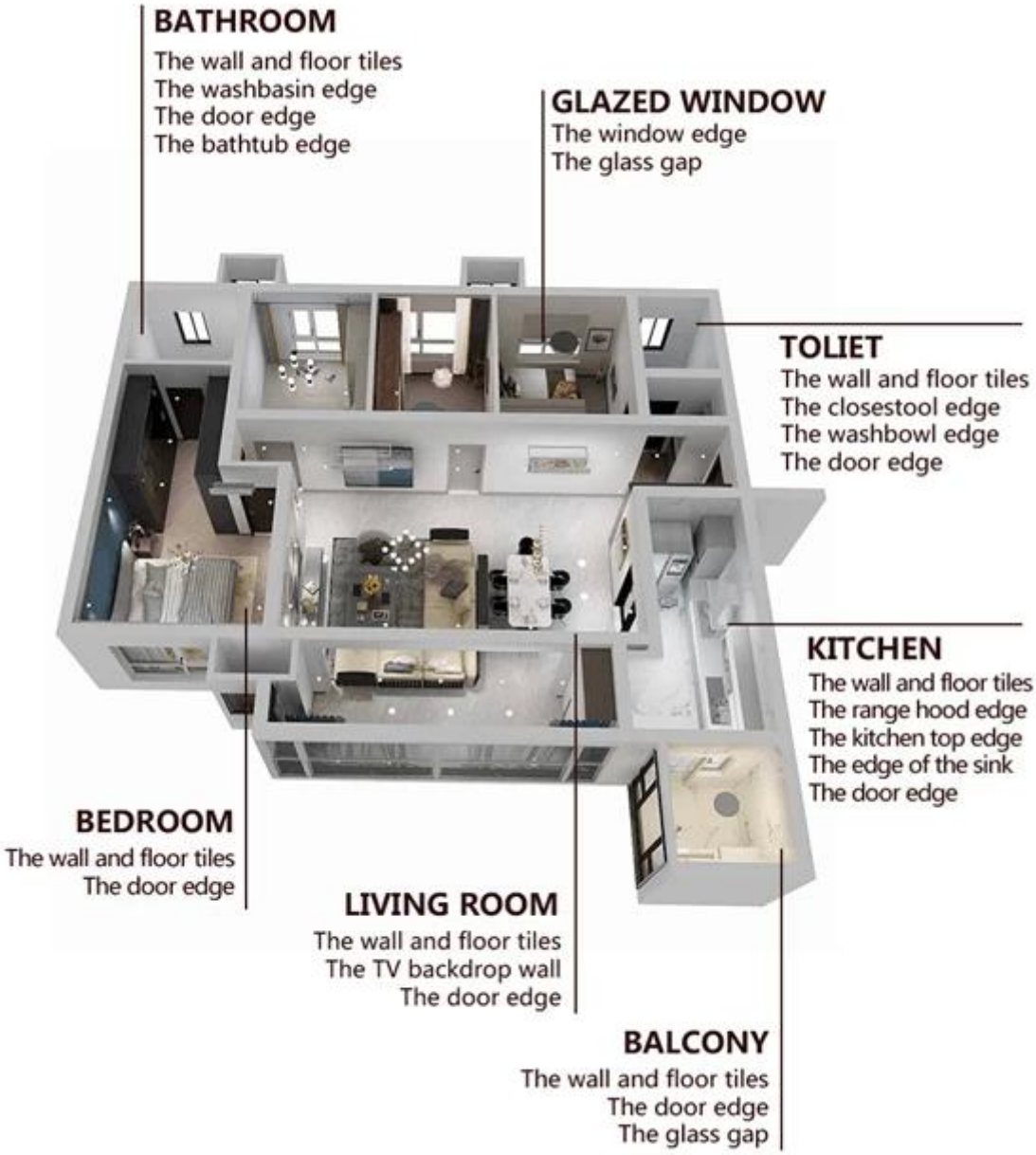

Quy trình xây dựng ngắn gọn

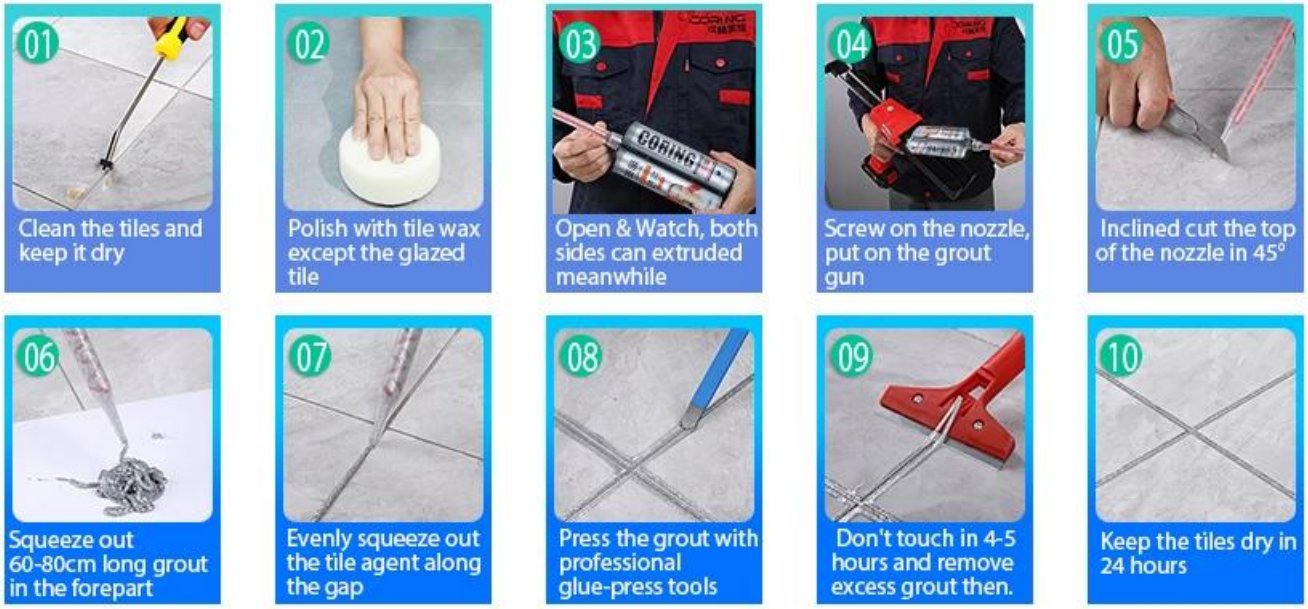

Công cụ ép chung chuyên nghiệp

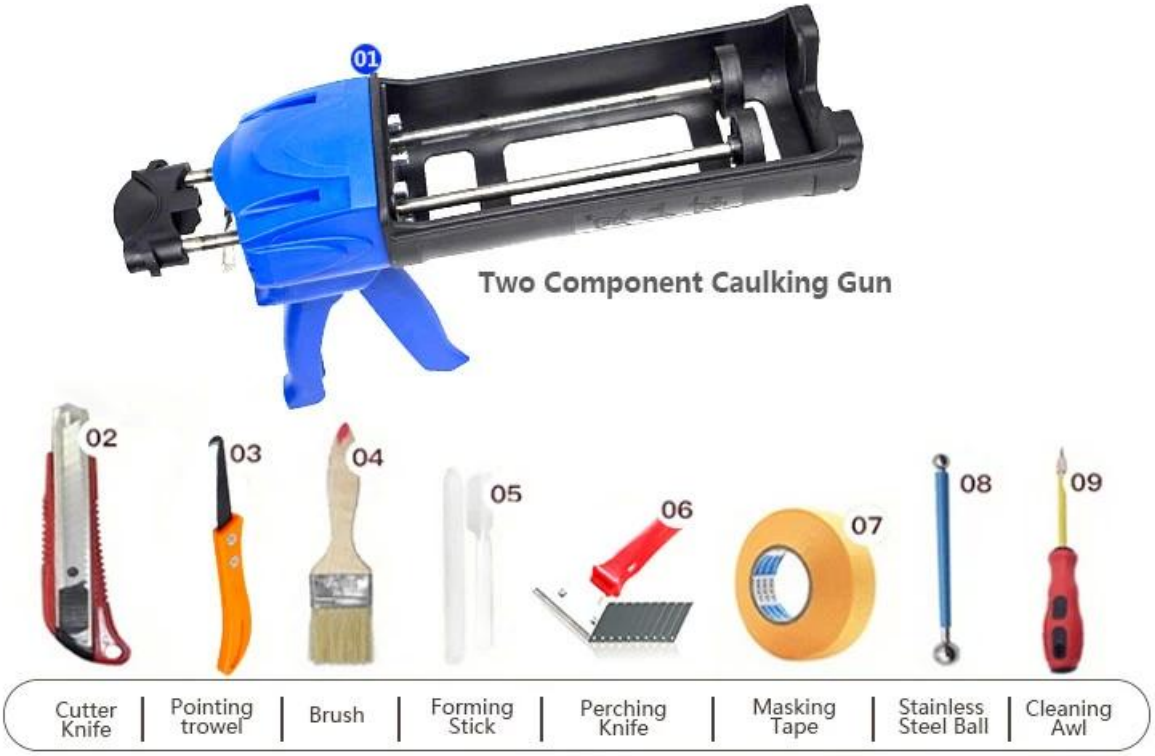

Lợi thế của công ty.

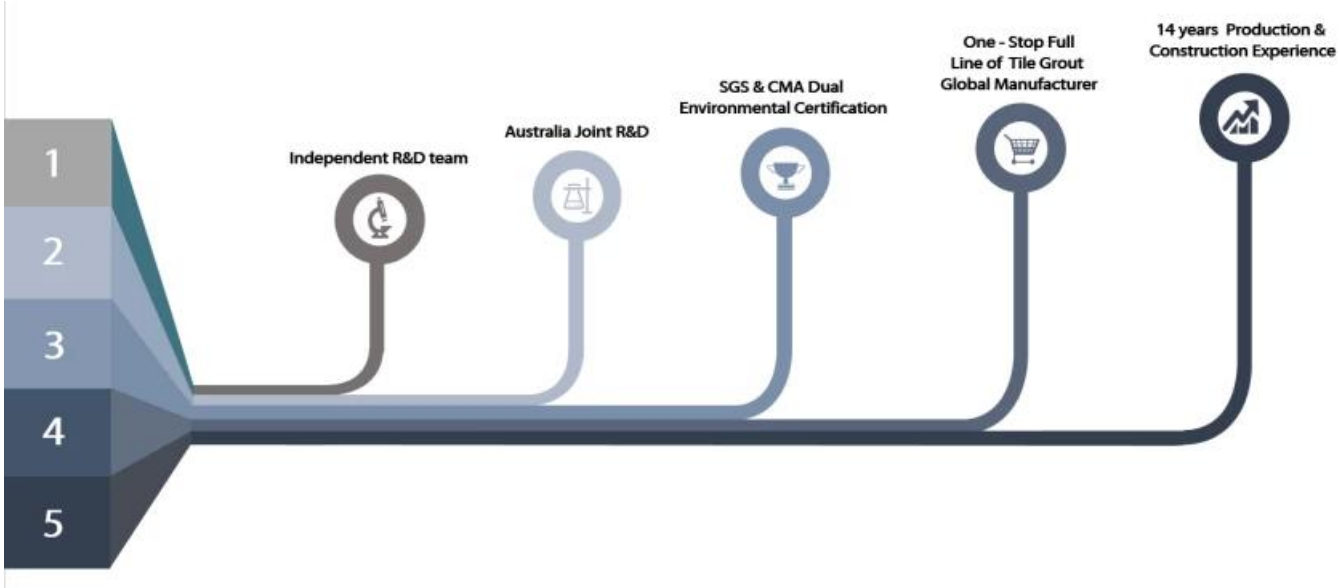

Tổng quan về nhà máy

Chứng nhận

会员单位
SGS
欧盟认证
中国绿色环保产品
3·15放心消费（准入）产品
保险证书
参编单位
会员单位