Grout gạch chéo là một sản phẩm mới để trang trí nhà, được sản xuất bởi nhà sản xuất keo dán xây dựng Kelin, hoàn toàn thay vì tác nhân may. Nó có thể được sử dụng tốt hơn trong các khớp gạch men, đá, thủy tinh, gạch khảm trên tường hoặc sàn trong phòng tắm, nhà bếp, phòng ngủ, v.v. Nó có nhiều loại màu sắc tuyệt vời, ánh sáng rực rỡ và bề mặt sáng như sứ sau khi chữa. Đồng thời, đó là bằng chứng khuôn, chống ẩm, thân thiện với môi trường, không độc hại và hương vị ròng, thêm ion oxy âm để làm sạch không khí. Quan trọng hơn, mà không tiếp xúc liên tục với cường độ ánh sáng mặt trời cao, sản phẩm sẽ không giống như vàng, dễ lau chùi và chống lại bụi bẩn. Có một lựa chọn tốt để **Nhà cung cấp vữa Gạch Kelin** cho bạn.

Giống màu sắc cho sự lựa chọn của bạn. Cũng cung cấp màu sắc tùy chỉnh.

Cung cấp giải pháp toàn bộ phòng

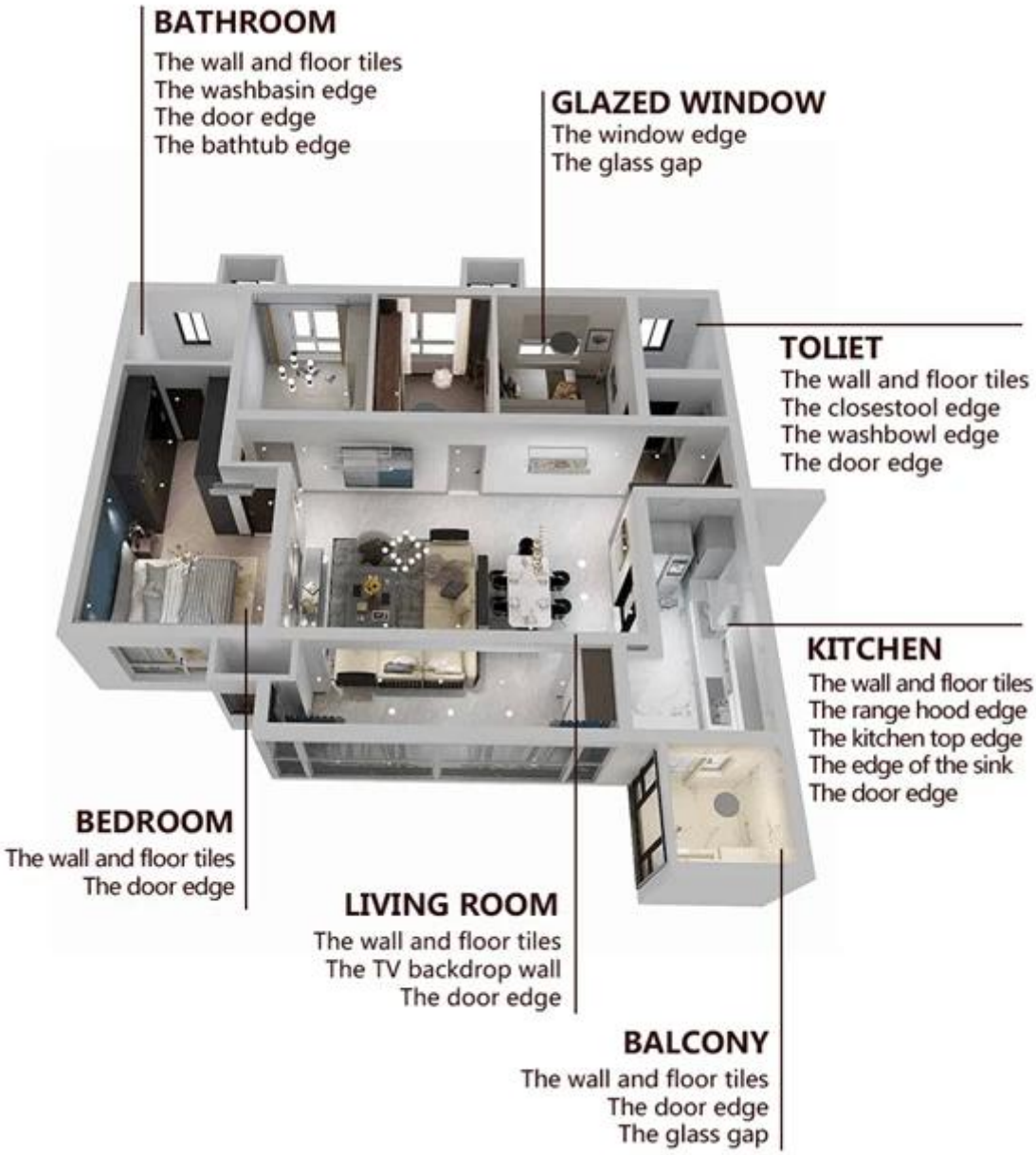

Quy trình xây dựng ngắn gọn

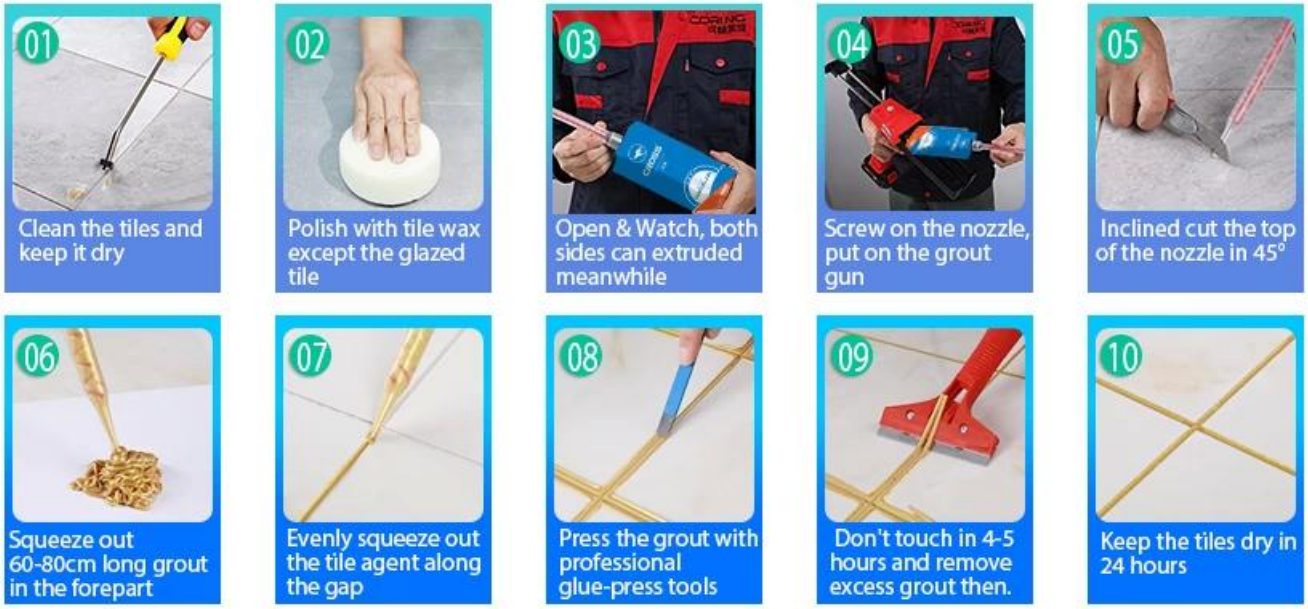

Công cụ ép chung chuyên nghiệp

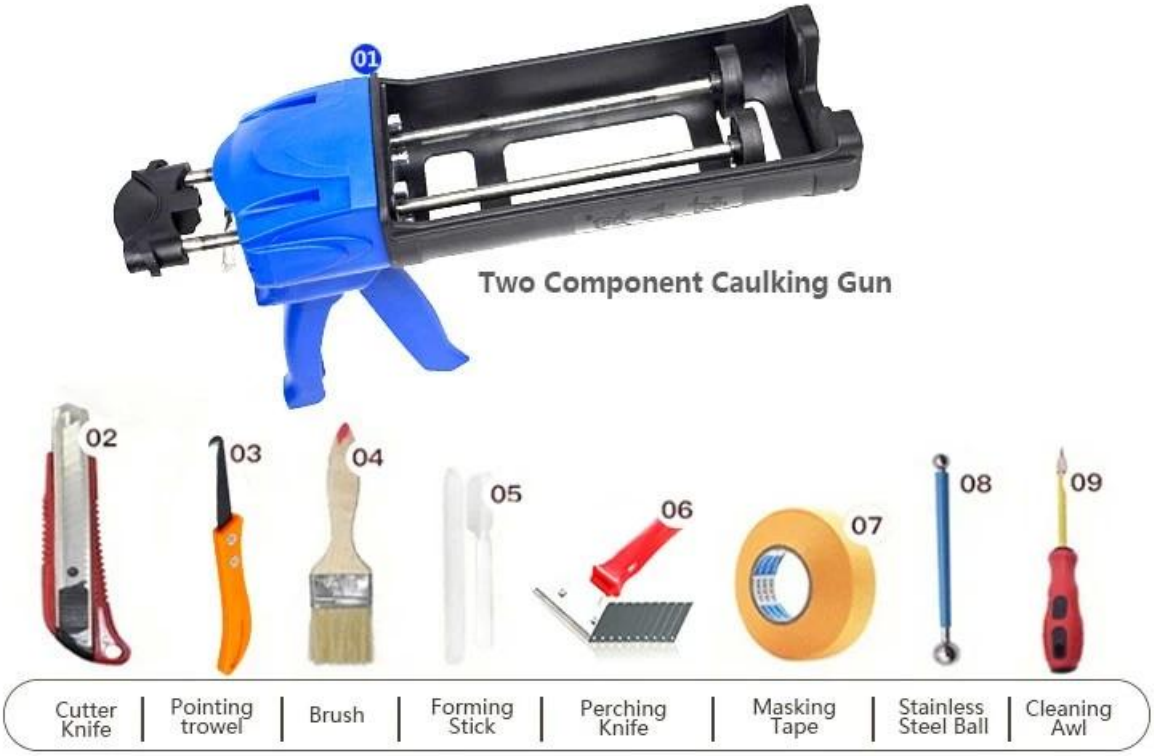

Lợi thế của công ty.

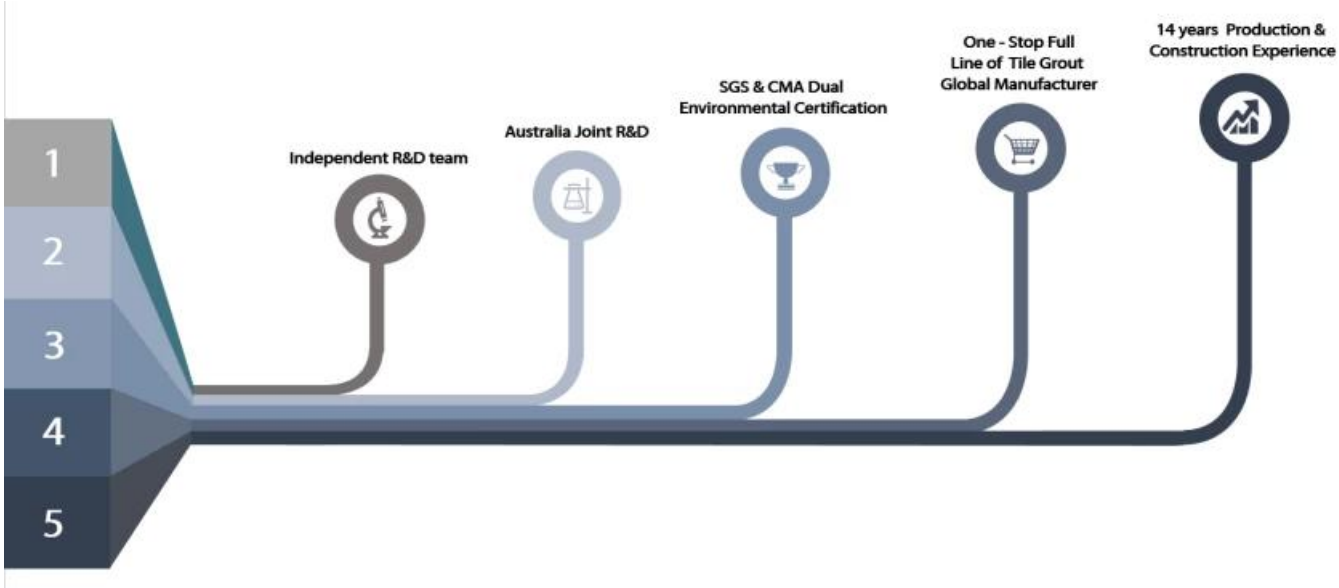

Tổng quan về nhà máy

Dòng máy kem

Máy kiểm tra

Dây chuyền sản xuất hàng loạt

Hồ sơ làm mát

Dòng máy làm đầy

Máy bọc màng

Vật liệu thực vật

cổ phần

Chứng chỉ

会员单位
SGS
欧盟认证
中国绿色环保产品
3·15放心消费（准入）产品
保险证书
参编单位
会员单位