Keo dán gạch epoxy Kelin là sản phẩm nâng cấp mới sau keo chà ron gạch epoxy hệ nước đầy màu sắc, nó được sản xuất bởi **Nhà máy sản xuất chất trám khe hở epoxy hai thành phần Trung Quốc**, nó không chỉ giữ lại kết cấu của keo chà ron gạch epoxy hệ nước đầy màu sắc, nâng cấp hiệu suất của sản phẩm mà còn giúp việc thi công dễ dàng và thuận tiện hơn. Kết cấu mềm mại, thể hiện đáng kể phong cách trang trí sang trọng thấp của bạn. Màu sắc đa dạng, giúp nơi trang trí của bạn trở nên lung linh. Khóa học nền nhựa epoxy thân thiện với môi trường giúp sản phẩm của bạn chống thấm nước, chống mài mòn, chống nấm mốc và chống ẩm tốt hơn. Cát tự nhiên được nung ở nhiệt độ cao giúp màu sắc tự nhiên, đẹp hơn và không bao giờ bị phai. Ngoài ra, nó sáng như sứ sau khi dán mà không bị ố vàng hay khử màu. Ngoài ra, bề mặt khớp trông hoàn toàn phù hợp với gạch men, giống như bản thân tự nhiên. Sản phẩm có thể được sử dụng tốt hơn trong các mối nối của gạch men, đá, thủy tinh, gạch mosaic trên tường hoặc bột mì trong phòng tắm, nhà bếp, phòng ngủ, v.v. Australia hợp tác nghiên cứu và phát triển các sản phẩm để làm cho hiệu suất tốt hơn, và thông qua hướng dẫn kiểm soát chất lượng chiến lược của Viện Khoa học Trung Quốc, để làm cho chất lượng sản phẩm ổn định.

Màu sắc đa dạng cho bạn lựa chọn. Cũng cung cấp màu sắc tùy chỉnh.

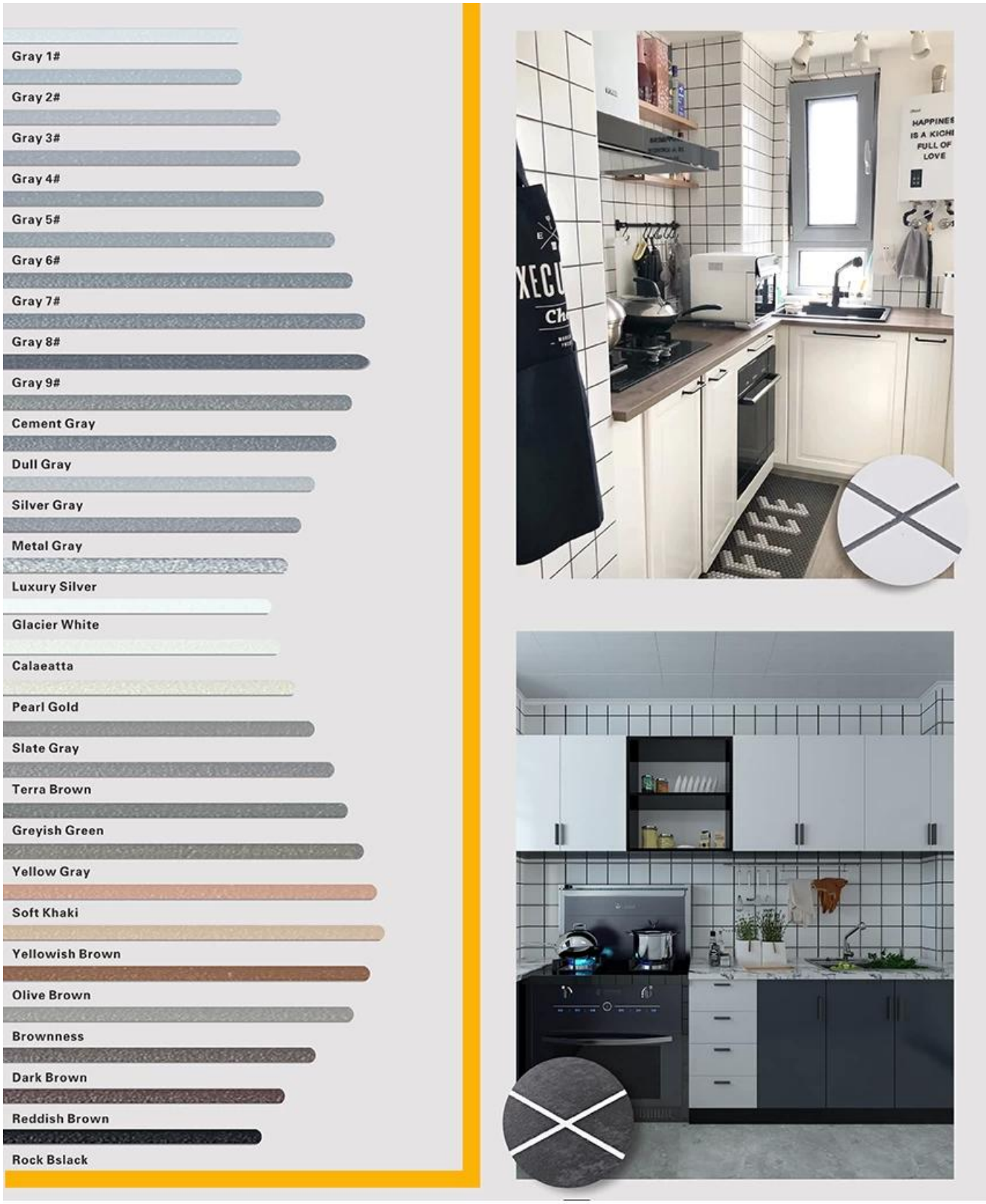

Cung cấp Giải pháp Khoảng cách Toàn bộ Phòng

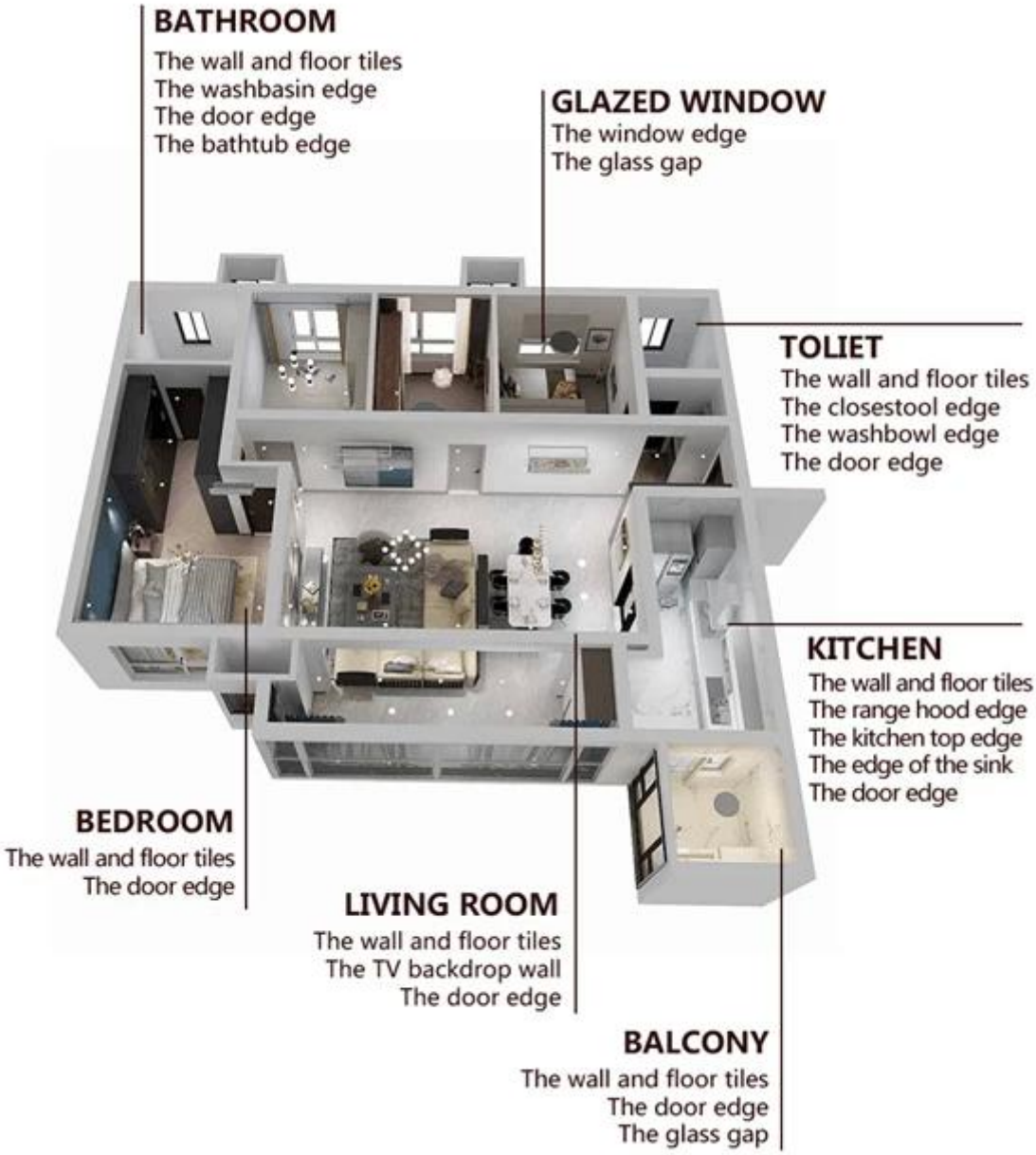

Quy trình xây dựng ngắn gọn

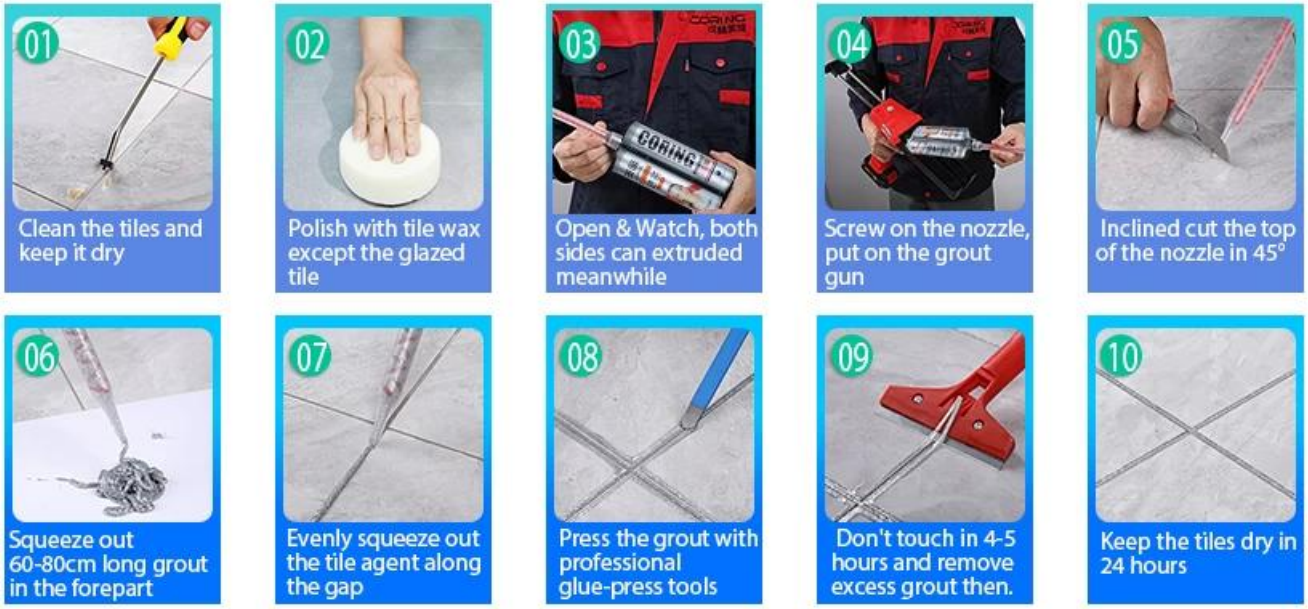

Công cụ ép khớp chuyên nghiệp

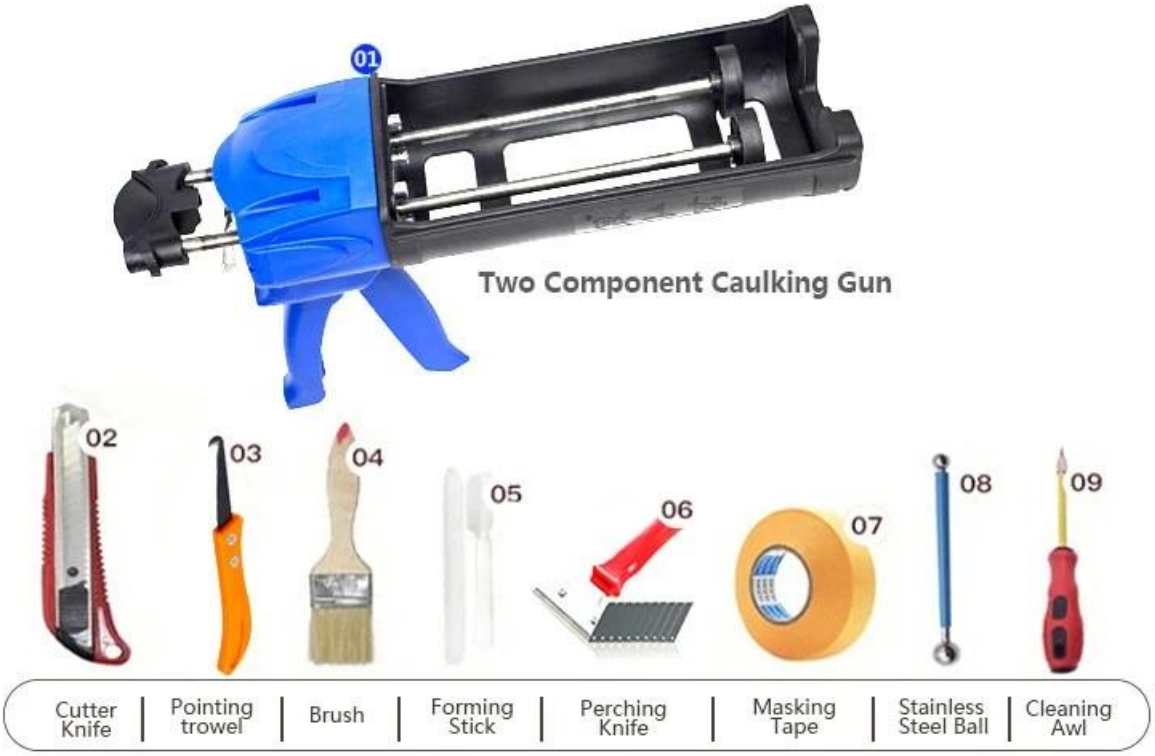

Lợi thế công ty

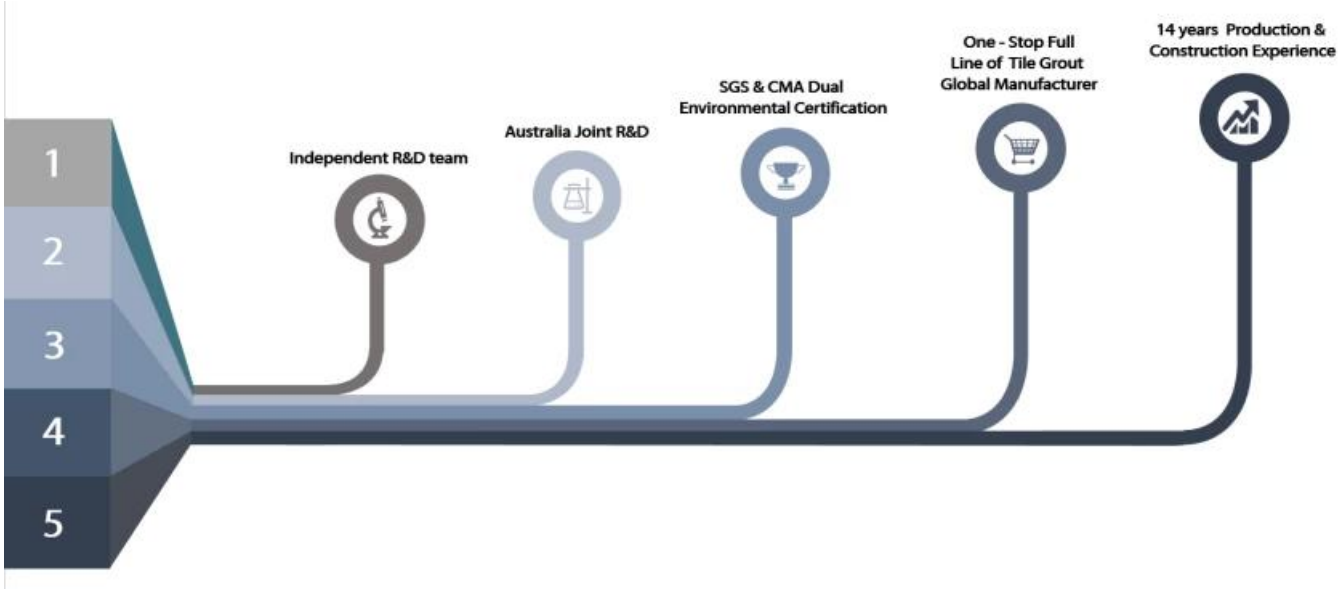

Tổng quan về nhà máy

Dây chuyền máy làm kem

Máy kiểm tra

Dây chuyền sản xuất theo lô

Làm mát nộp hồ sơ

Dây chuyền máy chiết rót

Máy tráng phim

Nguyên liệu thực tế

cổ phần

Chứng nhận

会员单位
SGS
欧盟认证
中国绿色环保产品
3·15放心消费（准入）产品
保险证书
参编单位
会员单位