Kelin. **Nhà máy vữa** Grout gạch sản xuất là một sản phẩm mới để trang trí nhà, hoàn toàn thay vì tác nhân may. Nó có thể được sử dụng tốt hơn trong các khớp gạch men, đá, thủy tinh, gạch khảm trên tường hoặc sàn trong phòng tắm, nhà bếp, phòng ngủ, v.v. Nó có nhiều loại màu sắc tuyệt vời, ánh sáng rực rỡ và bề mặt sáng như sứ sau khi chữa. Đồng thời, đó là bằng chứng khuôn, chống ẩm, thân thiện với môi trường, không độc hại và hương vị ròng, thêm ion oxy âm để làm sạch không khí. Quan trọng hơn, mà không tiếp xúc liên tục với cường độ ánh sáng mặt trời cao, sản phẩm sẽ không giống như vàng, dễ lau chùi và chống lại bụi bẩn. Các sản phẩm nghiên cứu và phát triển chung của Úc để thực hiện hiệu suất tốt hơn và thông qua hướng dẫn kiểm soát chất lượng chiến lược của Viện Hàn lâm Khoa học Trung Quốc, để làm cho sản phẩm ổn định chất lượng. Vữa ngói rất dễ xây dựng.

Giống màu sắc cho sự lựa chọn của bạn. Cũng cung cấp màu sắc tùy chỉnh.

Cung cấp giải pháp toàn bộ phòng

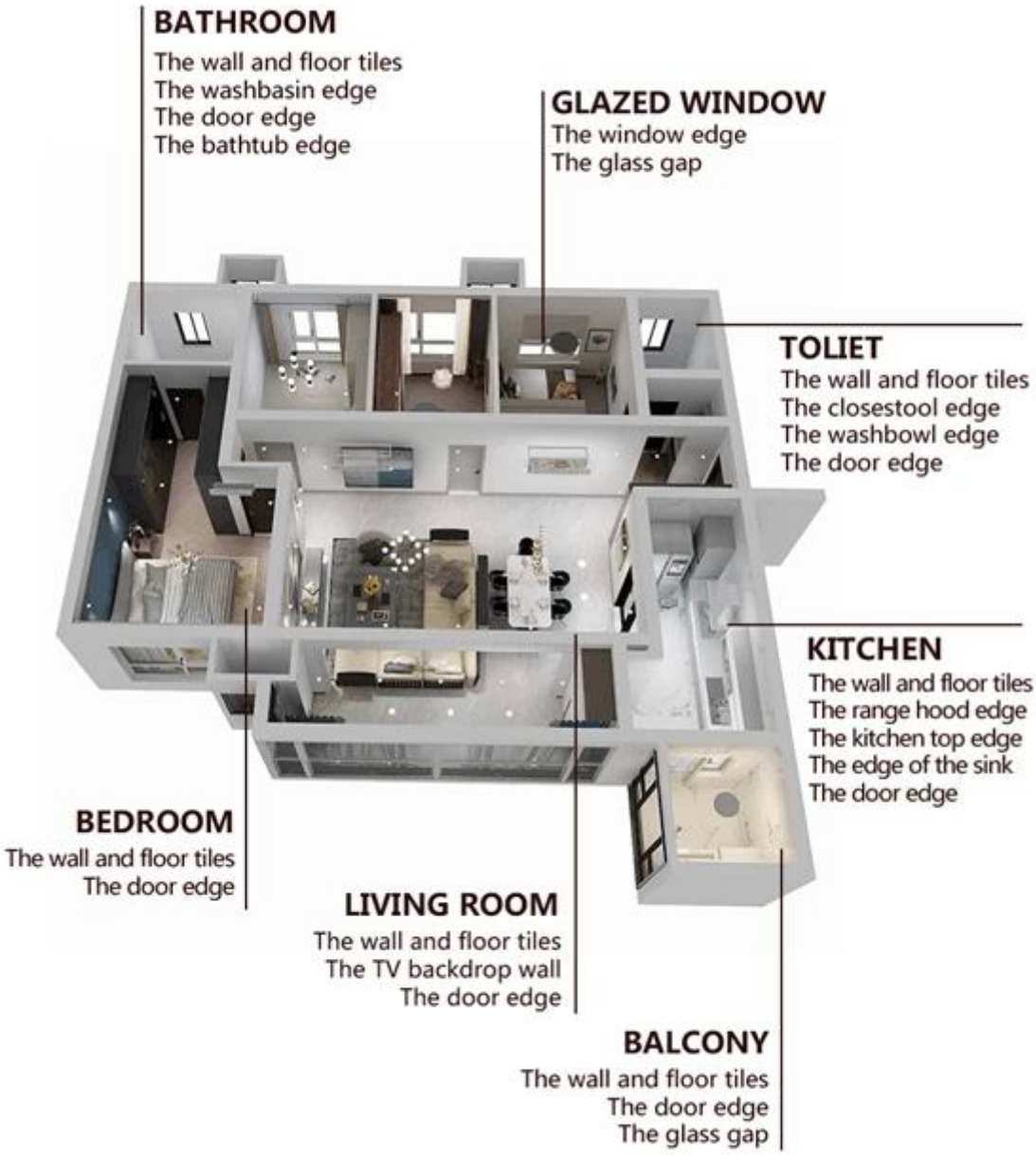

Quy trình xây dựng ngắn gọn

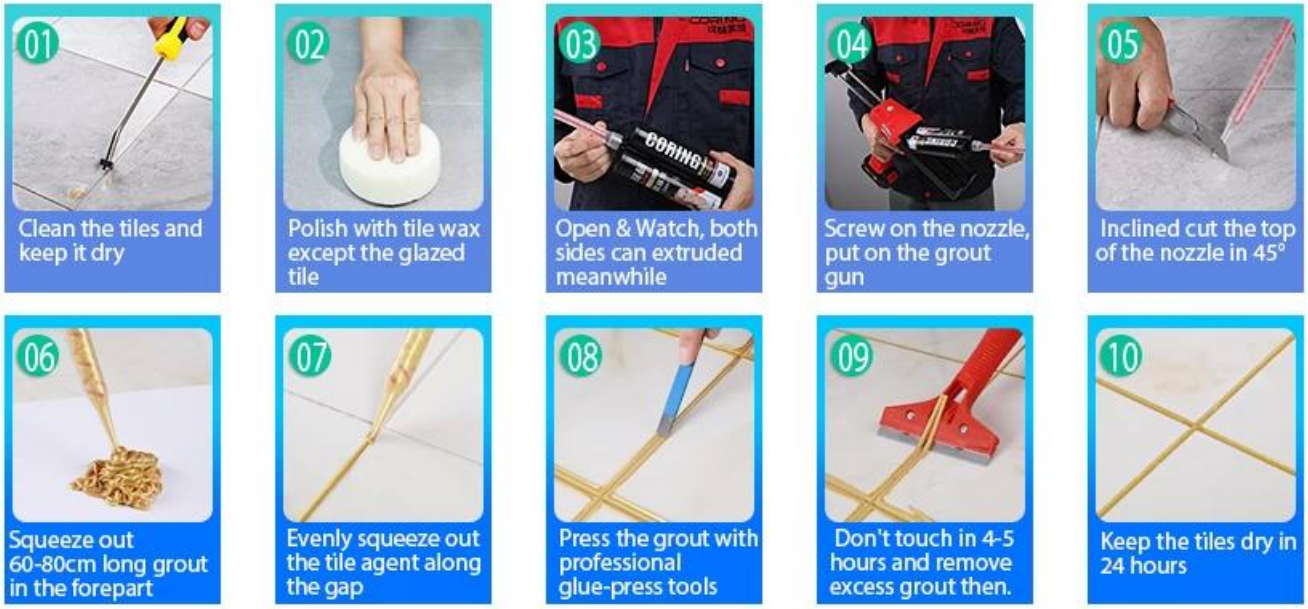

Công cụ ép chung chuyên nghiệp

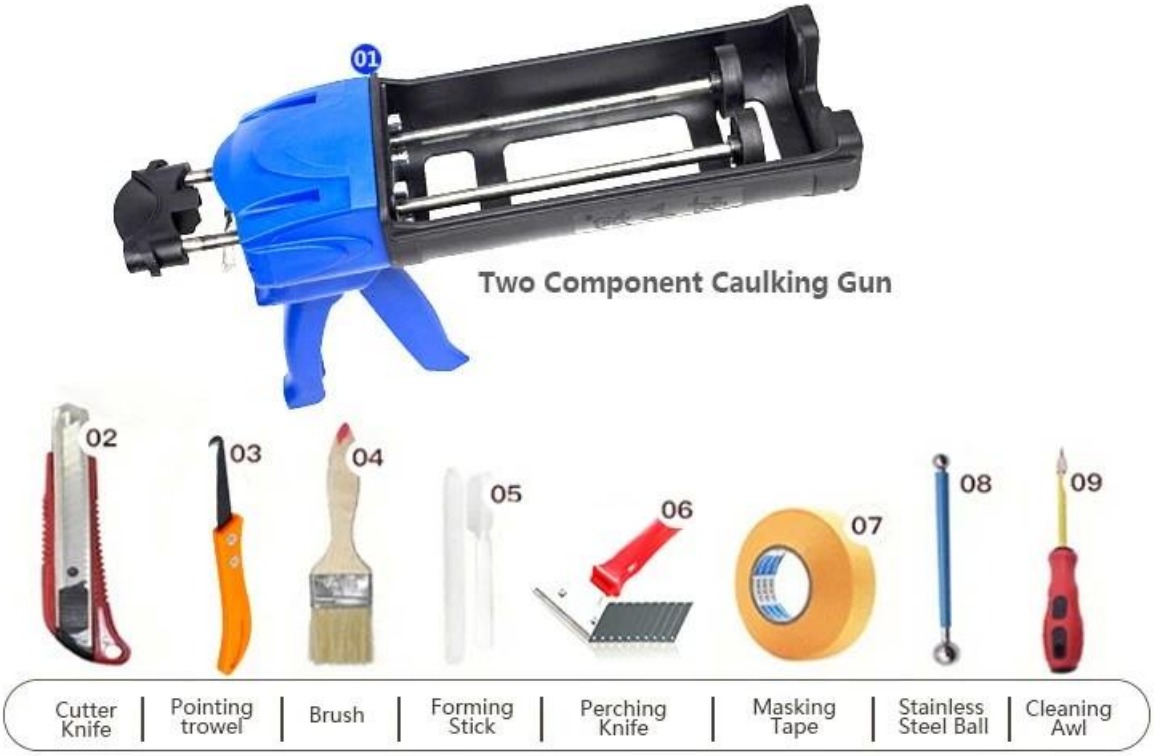

Lợi thế của công ty.

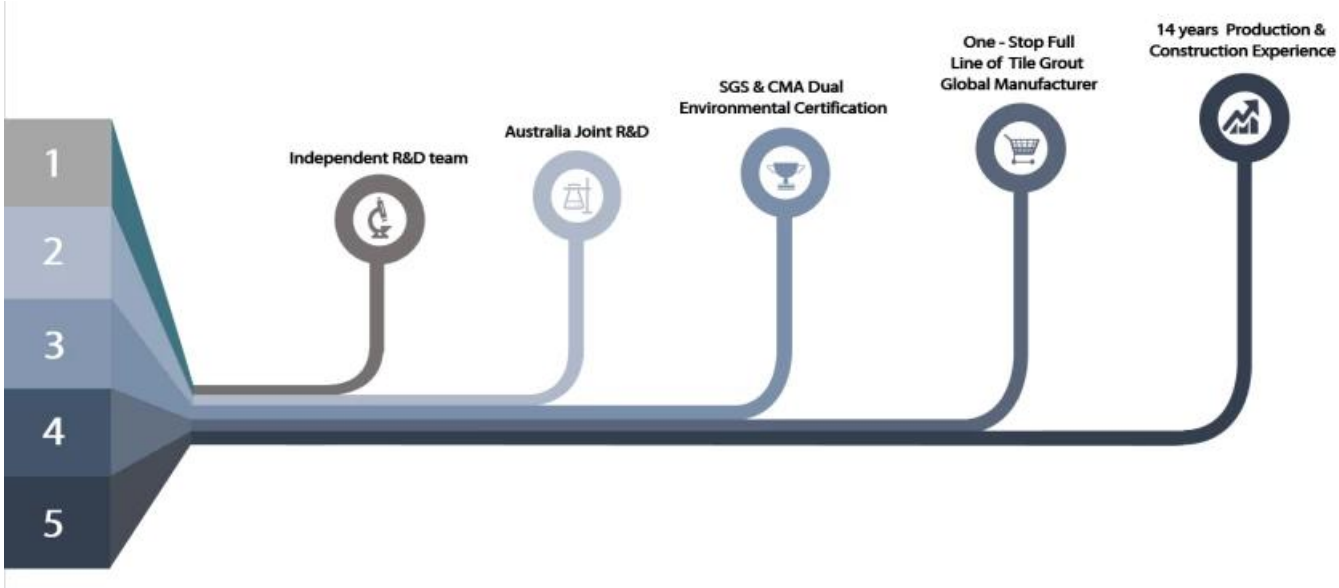

Tổng quan về nhà máy

Dòng máy kem
Máy kiểm tra
Dây chuyền sản xuất hàng loạt
Hồ sơ làm mát
Dòng máy làm đầy
Máy bọc màng
Vật liệu thực vật
cổ phần

Chứng nhận

会员单位
SGS
欧盟认证
中国绿色环保产品
3·15放心消费（准入）产品
保险证书
参编单位
会员单位