Vữa ngói Kelin Polyurea là một sản phẩm mới lật ngược. Do polyurea S tuyệt vời chống mài mòn, chống ăn mòn, kháng vàng, chịu nhiệt độ cao và hiệu suất vượt trội khác, nó được sử dụng rộng rãi trong ngành công nghiệp quân sự, hàng không vũ trụ và tàu. Sản phẩm của chúng tôi là sản phẩm cơ bản polyure hoàn toàn, có thể được sử dụng tốt hơn trong các khớp gạch men, đá, thủy tinh, gạch khảm trên tường hoặc bột trong nhà & ngoài trời. Nó có đặc điểm đặc biệt riêng: bằng chứng ẩm vĩnh viễn, nhiều môi trường hơn, bảo dưỡng nhanh, tiết kiệm lao động và không bao giờ đổi màu, đó là lợi thế lớn nhất của nó. Ngoài ra, nó kiên quyết nhanh chóng, xây dựng và sạch cạnh trong cùng một ngày, tiết kiệm thời gian và chi phí lao động. Quan trọng hơn, nó có thể được xây dựng trong bề mặt subbase ướt, giải quyết rất nhiều vấn đề không thể xây dựng vì khí hậu và các lý do khác. Các sản phẩm nghiên cứu và phát triển chung của Úc để thực hiện hiệu suất tốt hơn, và thông qua Viện Hàn lâm Khoa học Trung Quốc Hướng dẫn kiểm soát chất lượng chiến lược, để làm cho sản phẩm "chất lượng ổn định. Chào mừng bạn làm **Gạch màu vữa bán buôn**.

Giống màu sắc cho sự lựa chọn của bạn. Cũng cung cấp màu sắc tùy chỉnh.

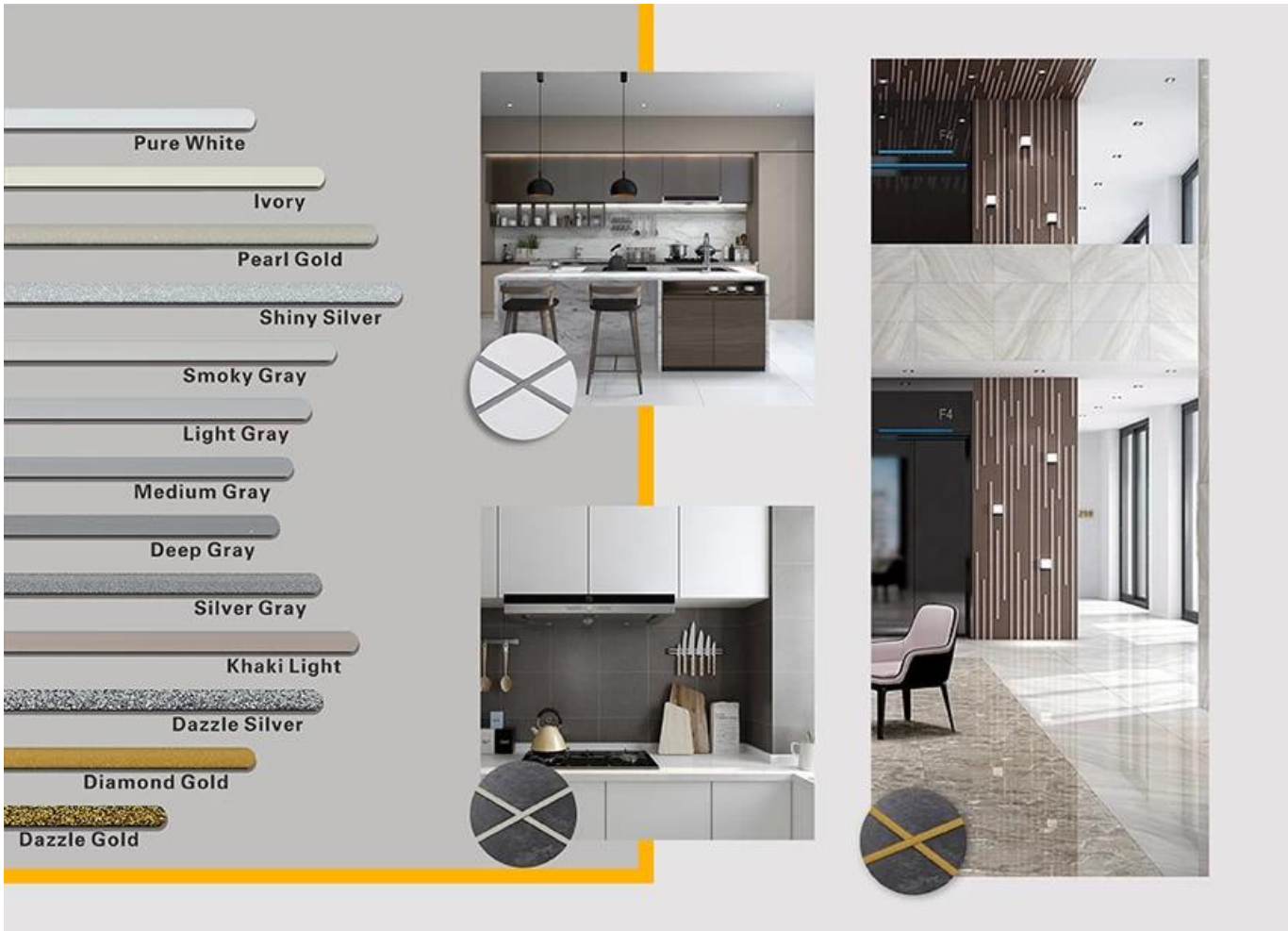

Tính năng vữa gạch cơ bản Polyurea

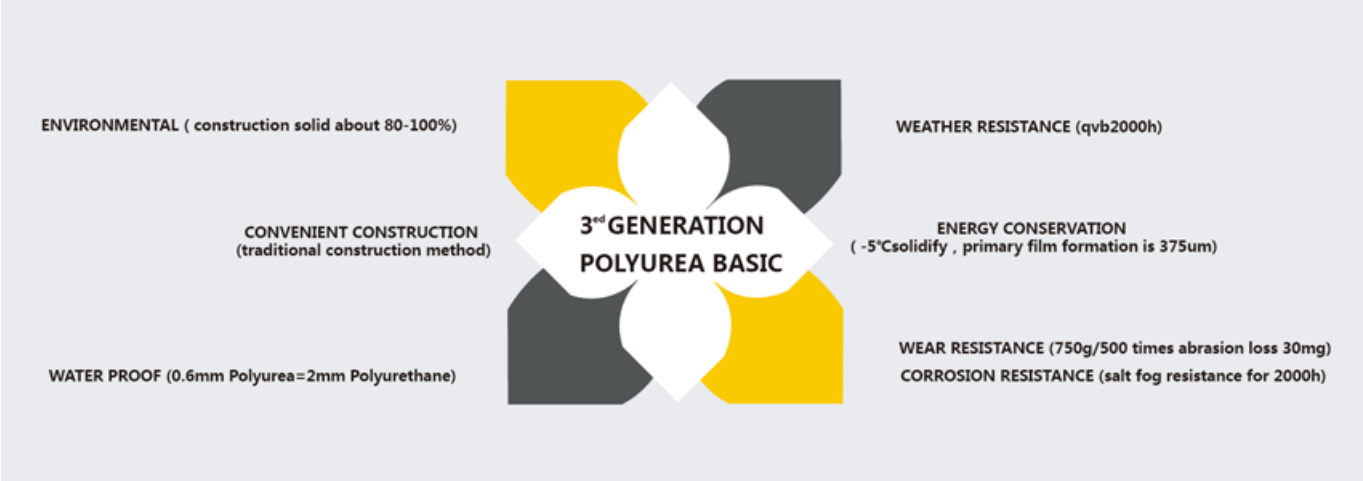

Cung cấp giải pháp toàn bộ phòng

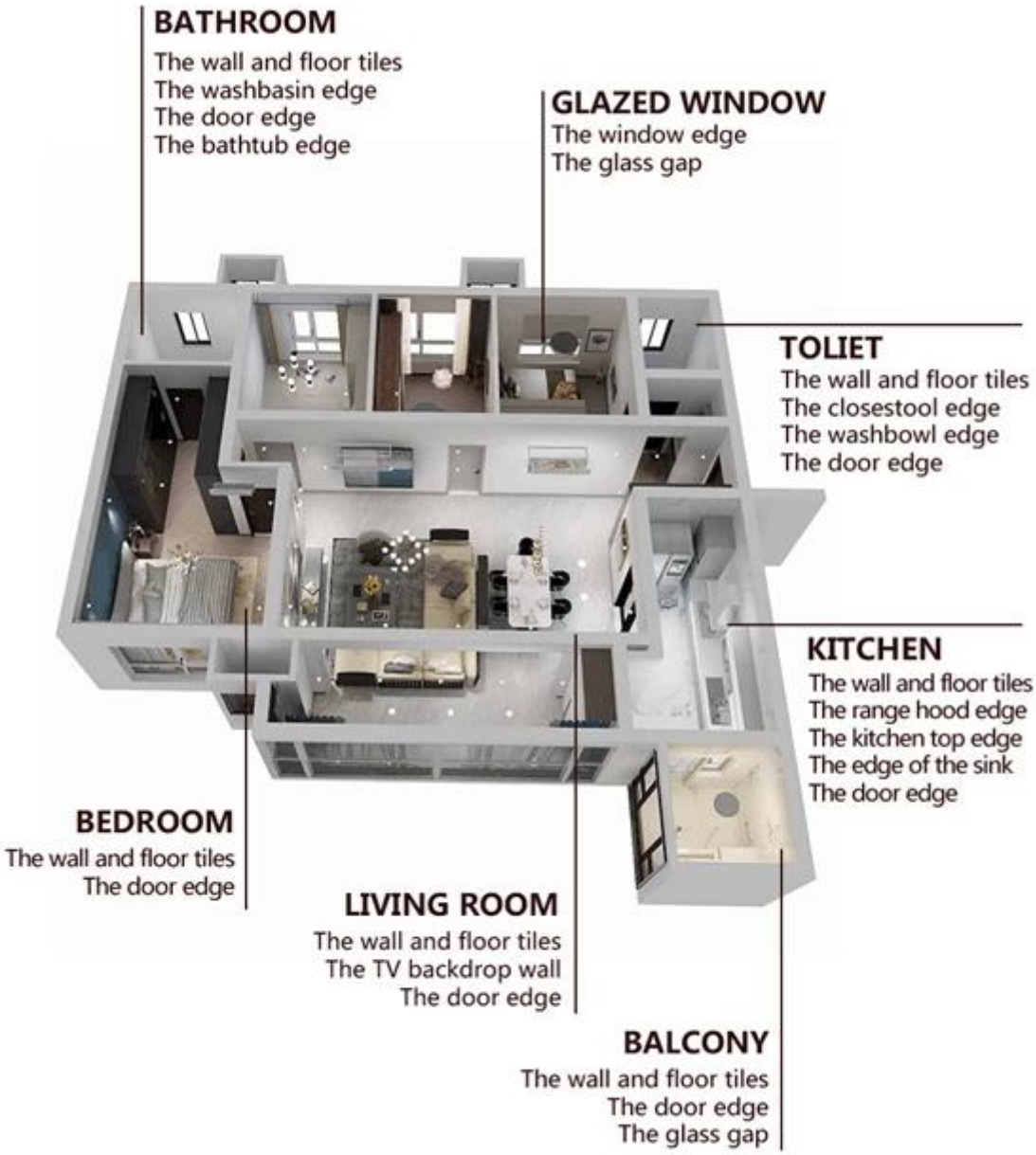

Quy trình xây dựng ngắn gọn

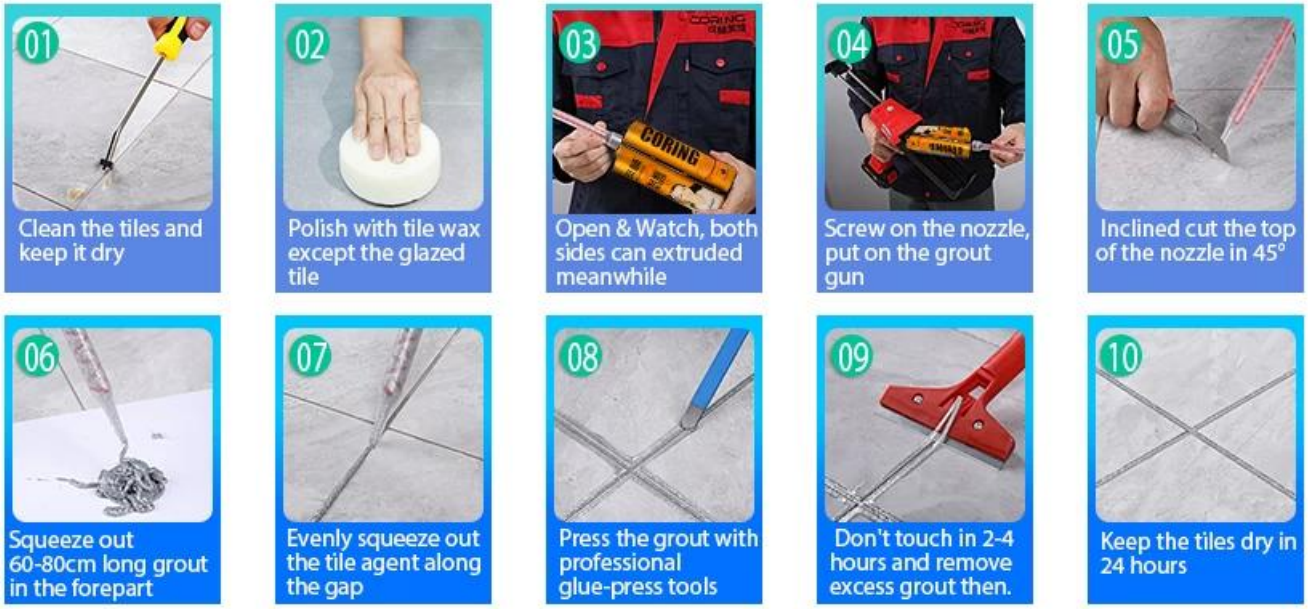

Công cụ ép chung chuyên nghiệp

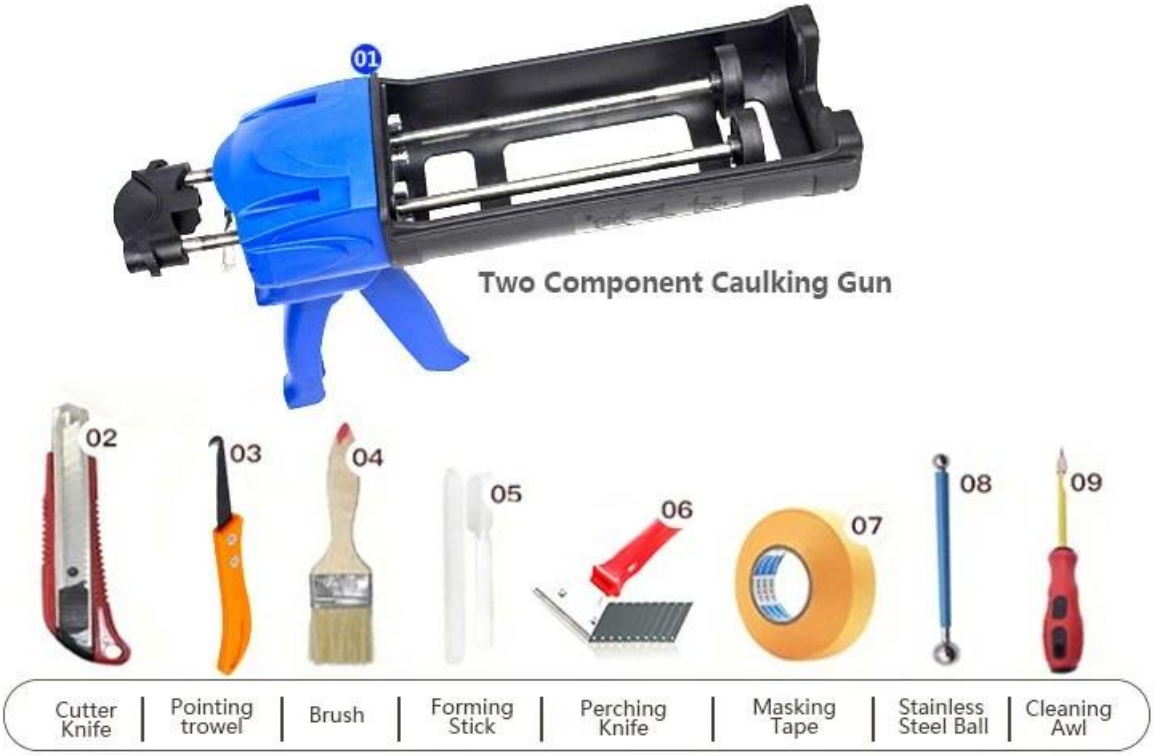

Lợi thế của công ty.

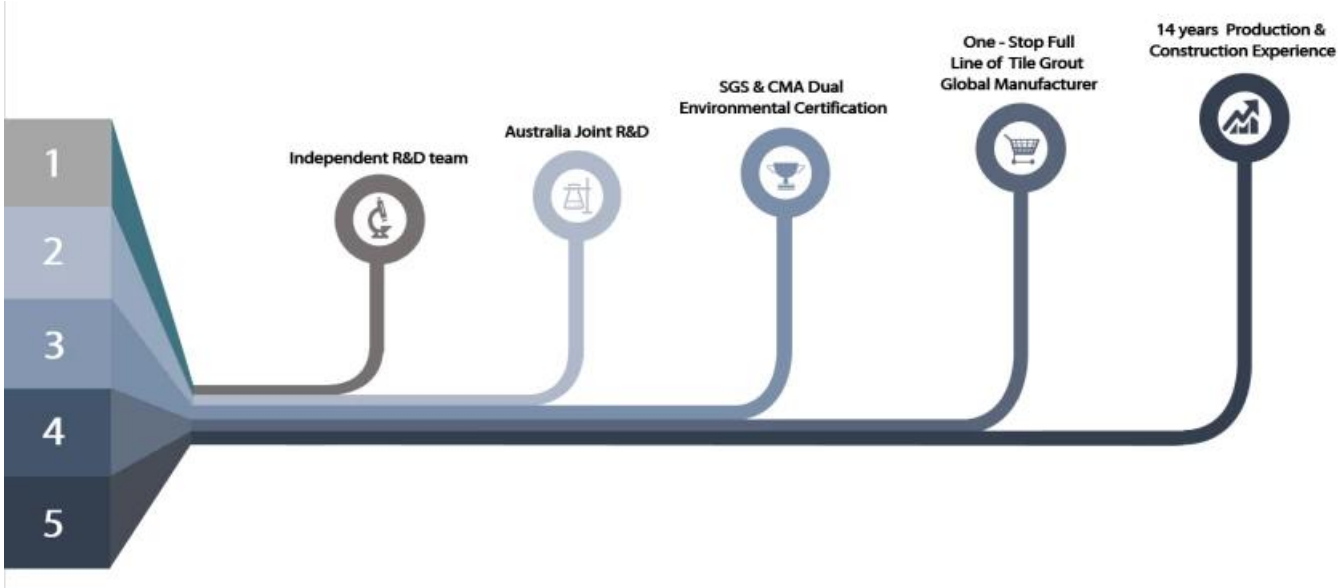

Tổng quan về nhà máy

Dòng máy kem

Máy kiểm tra

Dây chuyền sản xuất hàng loạt

Hồ sơ làm mát

Dòng máy làm đầy

Máy bọc màng

Vật liệu thực vật

cổ phần

Chứng nhận

会员单位
SGS
欧盟认证
中国绿色环保产品
3·15放心消费（准入）产品
保险证书
参编单位
会员单位