Kéo dính gạch Epoxy là một sản phẩm được nâng cấp mới sau vữa gạch epoxy đầy màu sắc, nó không chỉ giữ lại kết cấu của vữa gạch epoxy đầy màu sắc, nâng cấp hiệu suất sản phẩm, mà còn giúp xây dựng dễ dàng và thuận tiện hơn. Kết cấu mềm, cho thấy phong cách trang trí sang trọng thấp của bạn. Giống màu sắc, làm cho nơi trang trí của bạn lấp lánh. Khóa học Subbase nhựa Epoxy thân thiện với môi trường Hãy để sản phẩm của bạn chống thấm nước hơn, chống mài mòn, bằng chứng khuôn và chống ẩm. Cát tự nhiên nung ở nhiệt độ cao làm cho màu sắc tự nhiên và đẹp hơn và không bao giờ phai màu. Ngoài ra, nó tươi sáng như sứ sau khi cluik mà không có màu vàng hoặc khử màu. Ngoài ra, bề mặt khớp trông hoàn hảo phù hợp với ngói gốm, giống như tự nhiên.

Sản phẩm của **Nhà cung cấp kết dính gạch epoxy Trung Quốc** Có thể được sử dụng tốt hơn trong các khớp gạch men, đá, thủy tinh, gạch khảm trên tường hoặc bột trong phòng tắm, nhà bếp, phòng ngủ, v.v. Các sản phẩm nghiên cứu và phát triển chung của Úc để thực hiện hiệu suất tốt hơn, và thông qua Hướng dẫn kiểm soát chất lượng chiến lược của Viện Hàn lâm Khoa học Trung Quốc, để làm cho sản phẩm chất lượng ổn định. **Trung Quốc** **Nhà sản xuất mẫu vữa** để cung cấp cho bạn các sản phẩm chất lượng.

Giống màu sắc cho sự lựa chọn của bạn. Cũng cung cấp màu sắc tùy chỉnh.

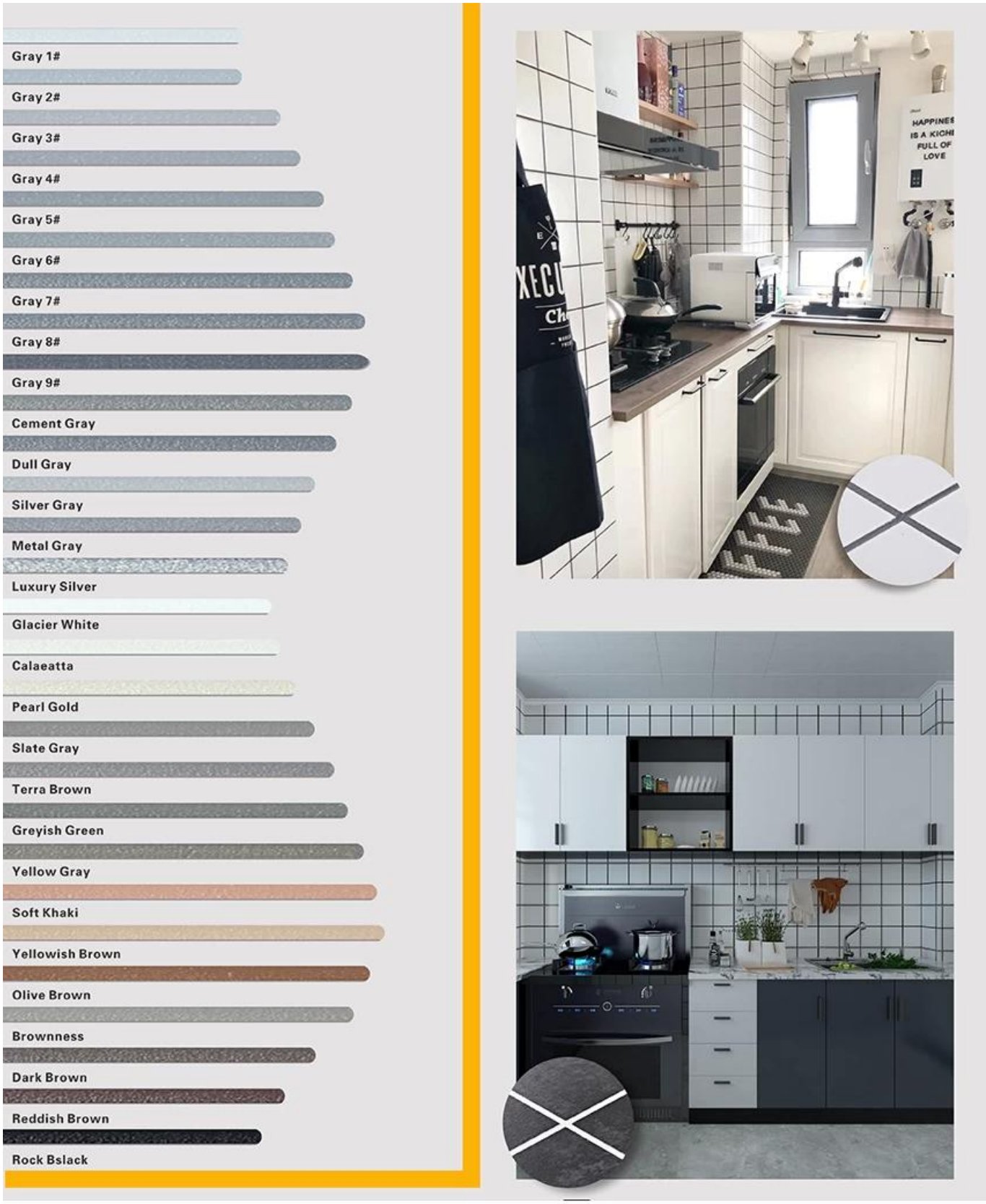

Cung cấp giải pháp toàn bộ phòng

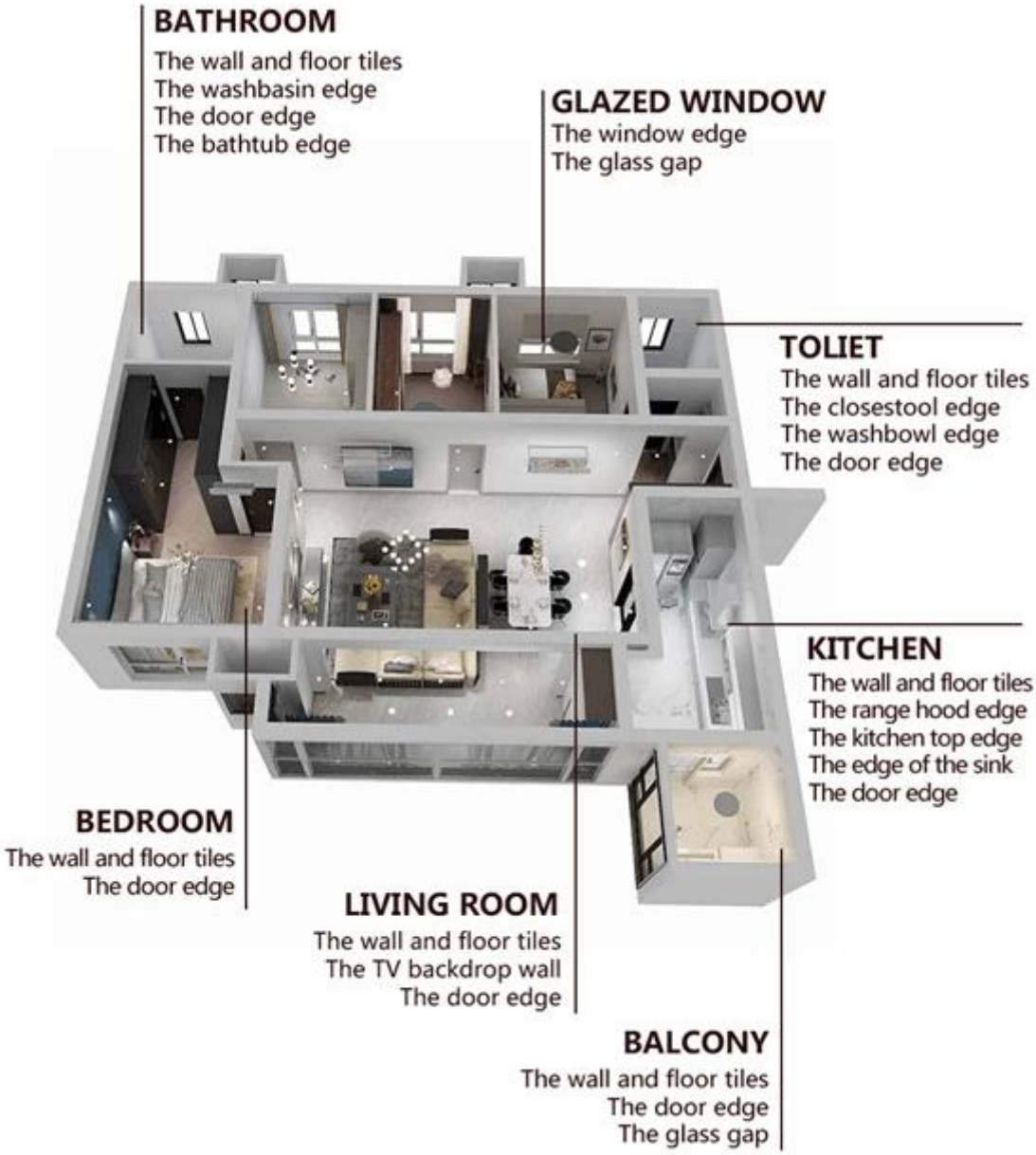

Quy trình xây dựng ngắn gọn

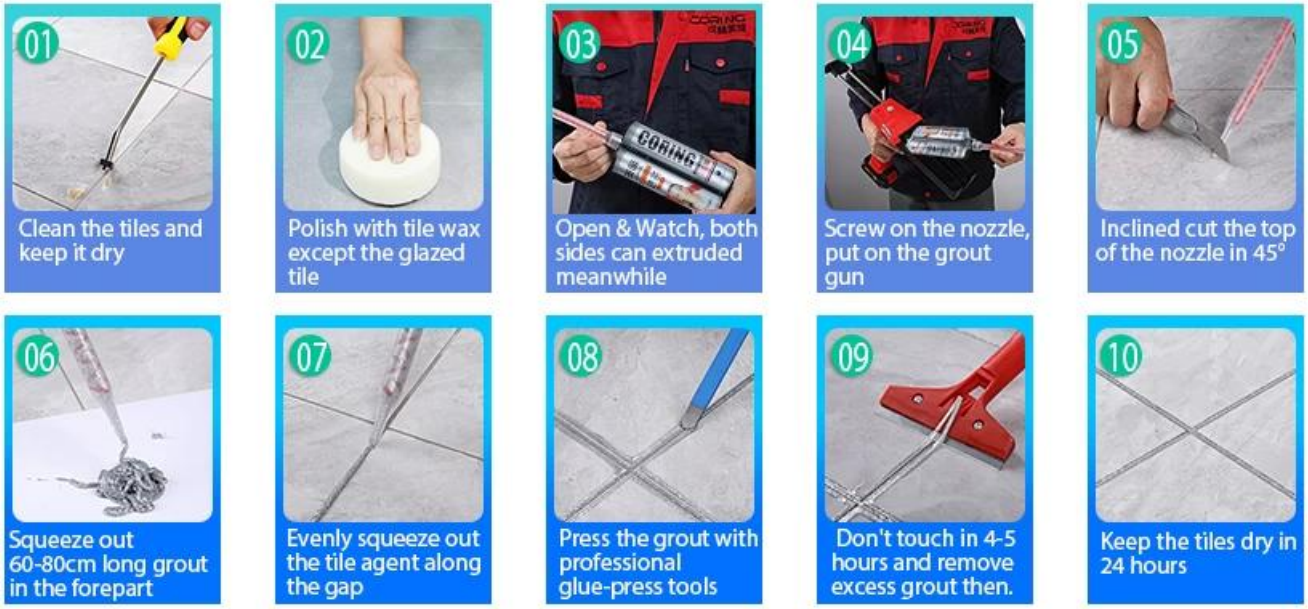

Công cụ ép liên kết chuyên nghiệp

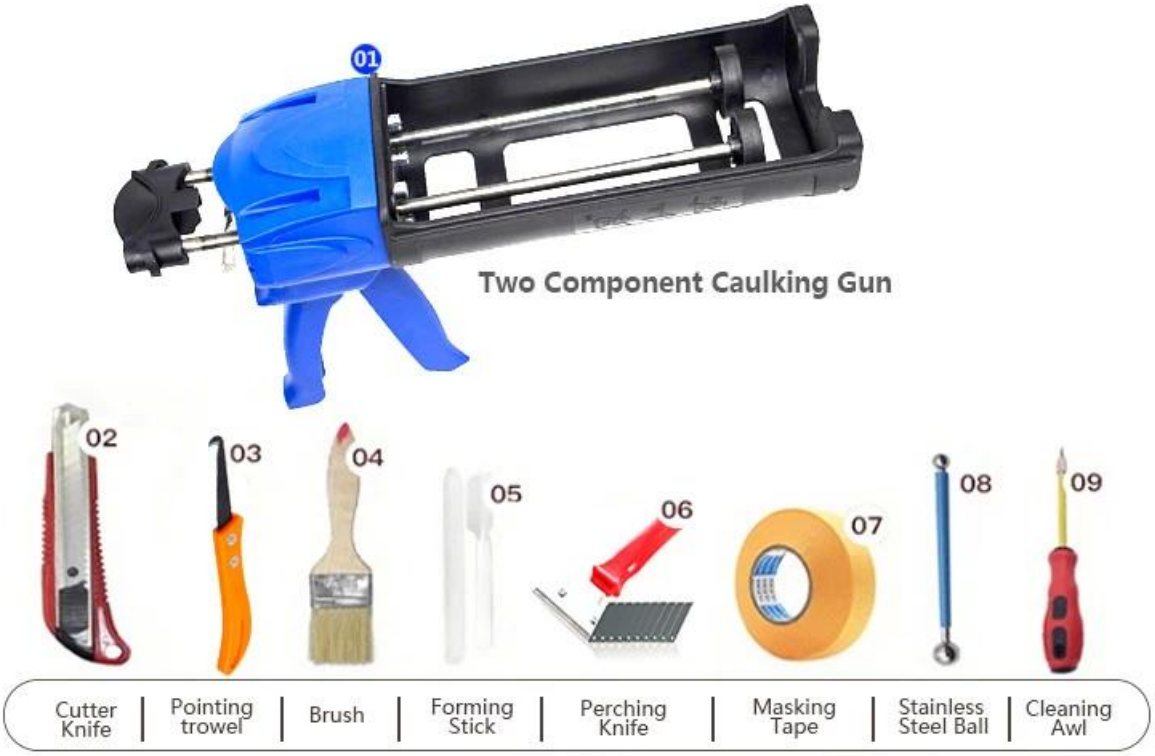

Lợi thế của công ty.

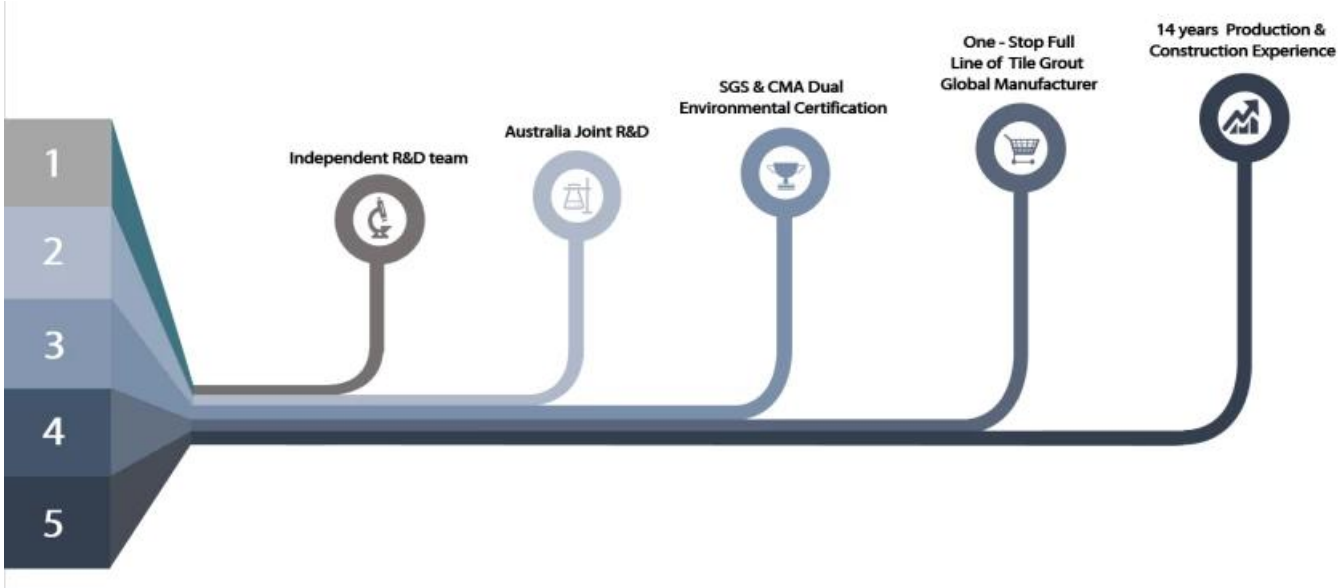

Tổng quan về nhà máy

Chứng nhận.

会员单位
SGS
欧盟认证
中国绿色环保产品
3·15放心消费（准入）产品
保险证书
参编单位
会员单位