Keo chà ron gạch polyurea Kelin là một NSản phẩm mới đánh bật. Do khả năng chống mài mòn, chống ăn mòn, chống ố vàng, chịu nhiệt độ cao và hiệu suất vượt trội khác của POLYUREA, nó được sử dụng rộng rãi trong ngành công nghiệp quân sự, hàng không vũ trụ và công nghiệp tàu thuyền. Ngoài ra, nó đóng rắn nhanh chóng, thi công và vệ sinh mép ngay trong ngày, tiết kiệm thời gian và chi phí nhân công. Quan trọng hơn, nó có thể được thi công ở bề mặt đế dưới ẩm ướt, điều này giải quyết được rất nhiều vấn đề không thể thi công do khí hậu và các lý do khác. Australia hợp tác nghiên cứu và phát triển các sản phẩm để làm cho hiệu suất tốt hơn, và thông qua hướng dẫn kiểm soát chất lượng chiến lược của Viện Khoa học Trung Quốc, để làm cho sản phẩm "chất lượng ổn định.

Sản phẩm của **Nhà sản xuất keo dán gạch Trung Quốc** có thể được sử dụng tốt hơn trong các mối nối của gạch men, đá, thủy tinh, gạch khảm trên tường hoặc bột mì trong phòng tắm, nhà bếp, phòng ngủ, v.v. Kelin Trung Quốc **điền vữa người bán buôn** đã được trong lĩnh vực này trong 14 năm. Chúng tôi có đội ngũ R & D và nhà máy của riêng mình. Vì vật liệu bảo vệ môi trường dễ thi công, nhận được sự ưa chuộng rộng rãi của người tiêu dùng. Vì vậy, Kelin **lấp đầy khoảng trống sxấu xí** sẽ cung cấp cho bạn những sản phẩm chất lượng. Chào mừng bạn đến liên hệ **Trung Quốc tăng cường vữa xưởng sản xuất** khi bạn cần.

Màu sắc đa dạng cho bạn lựa chọn. Cũng cung cấp màu sắc tùy chỉnh.

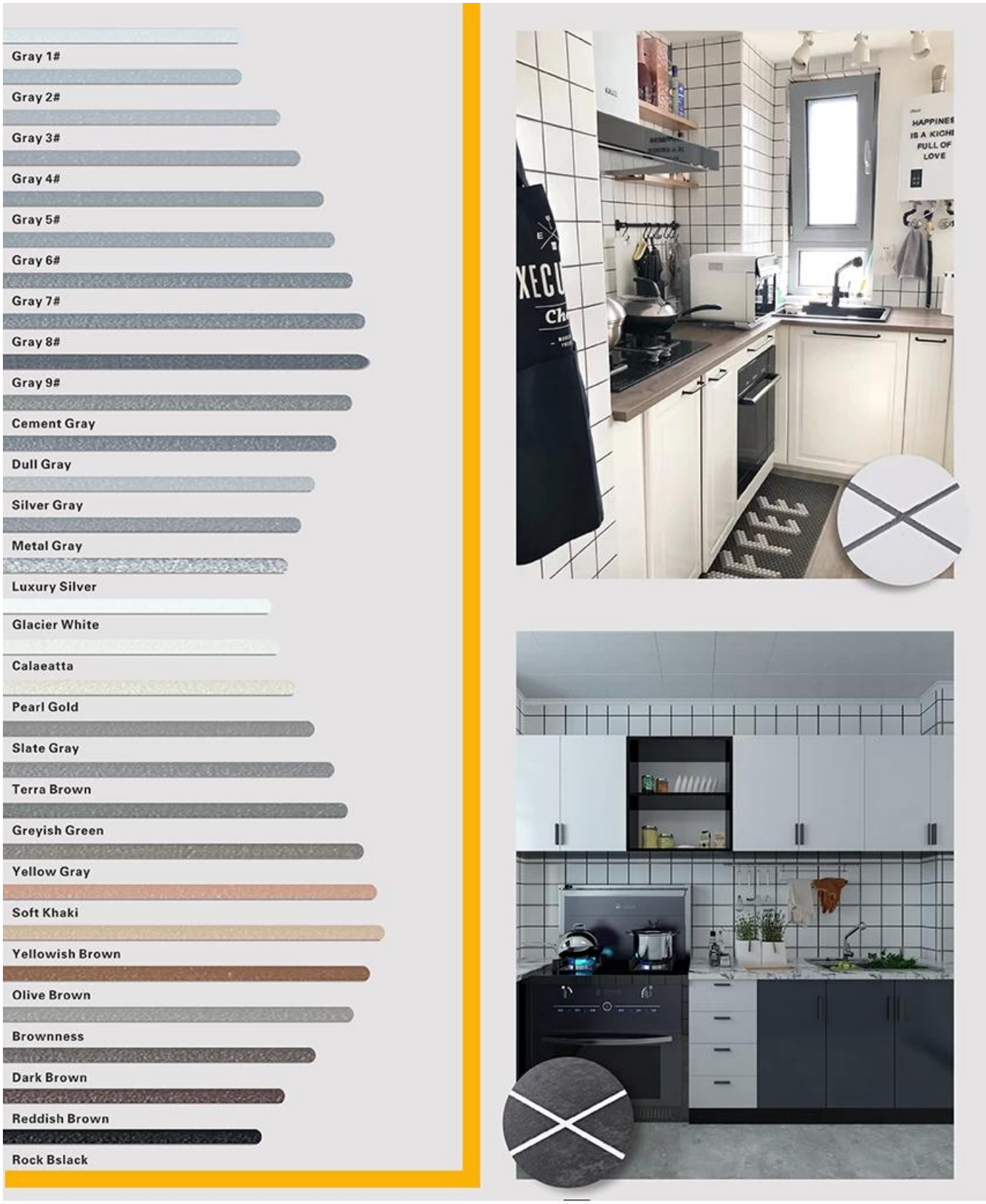

Cung cấp Giải pháp Khoảng cách Toàn bộ Phòng

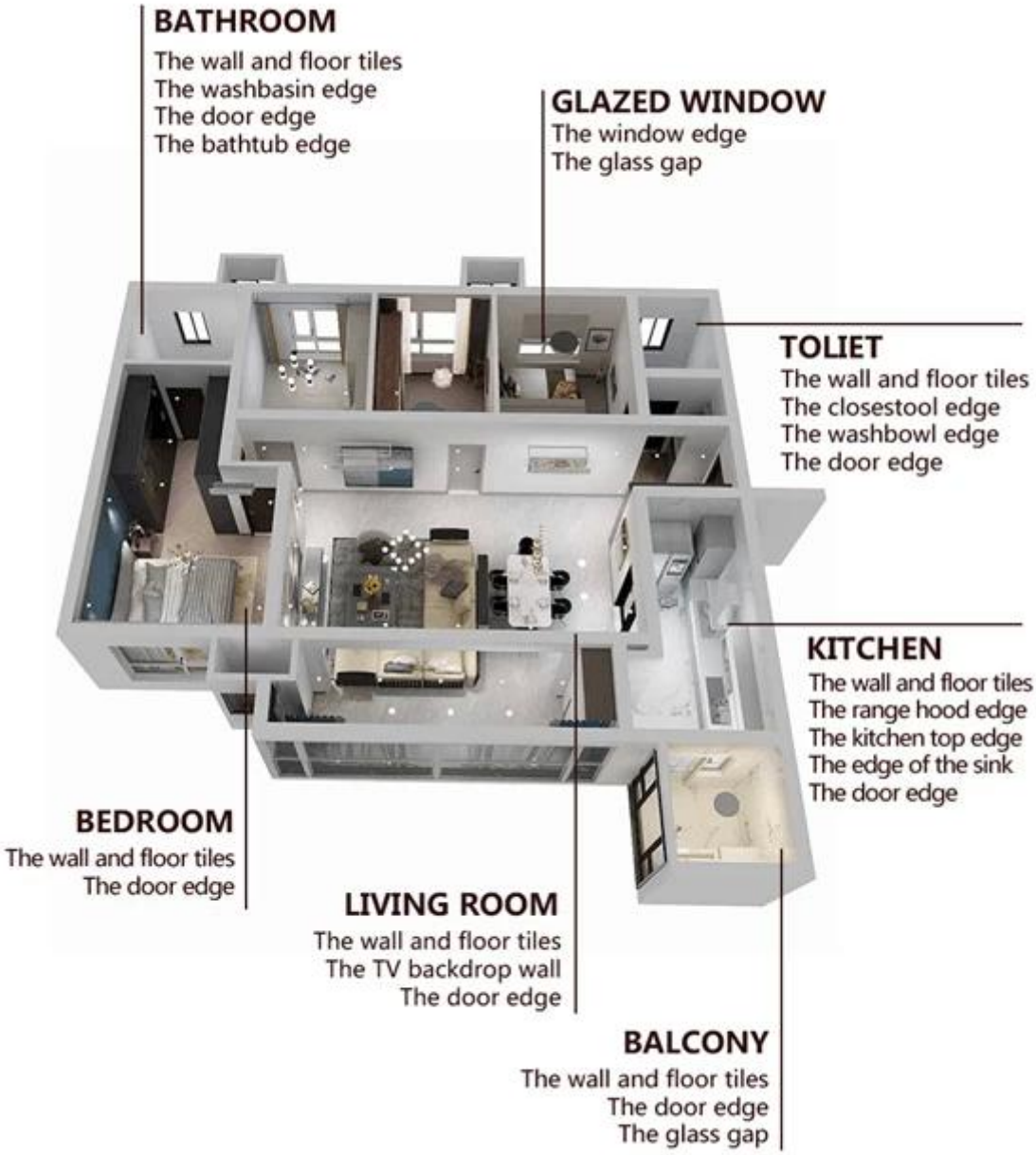

Quy trình xây dựng ngắn gọn

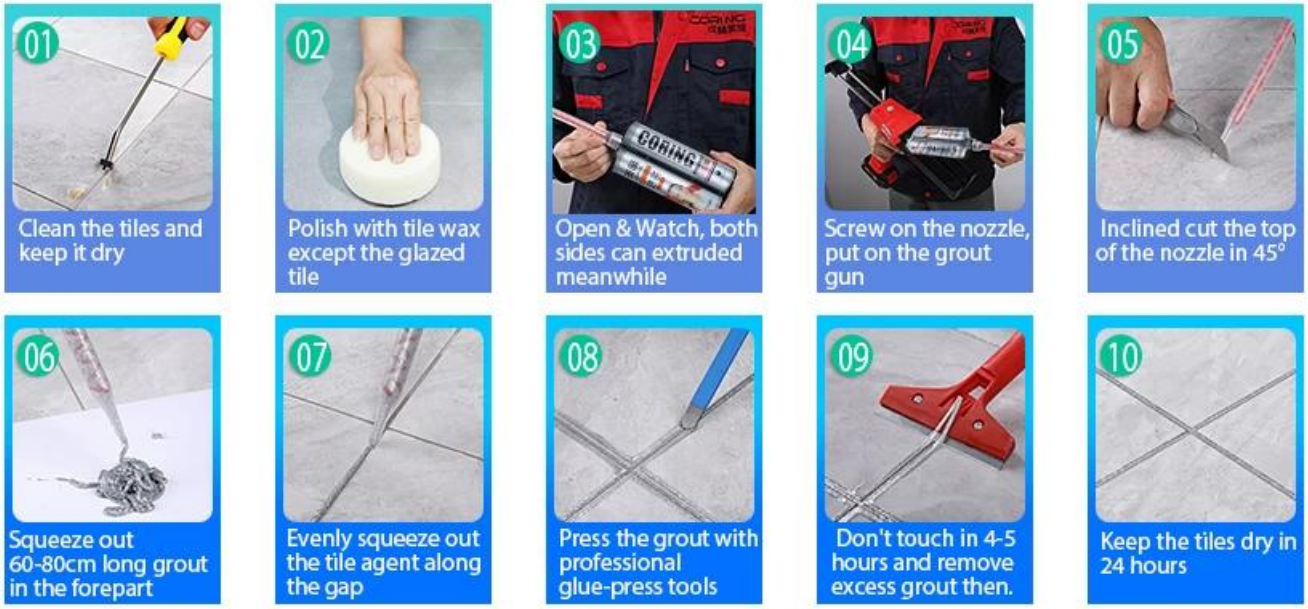

Công cụ ép khớp chuyên nghiệp

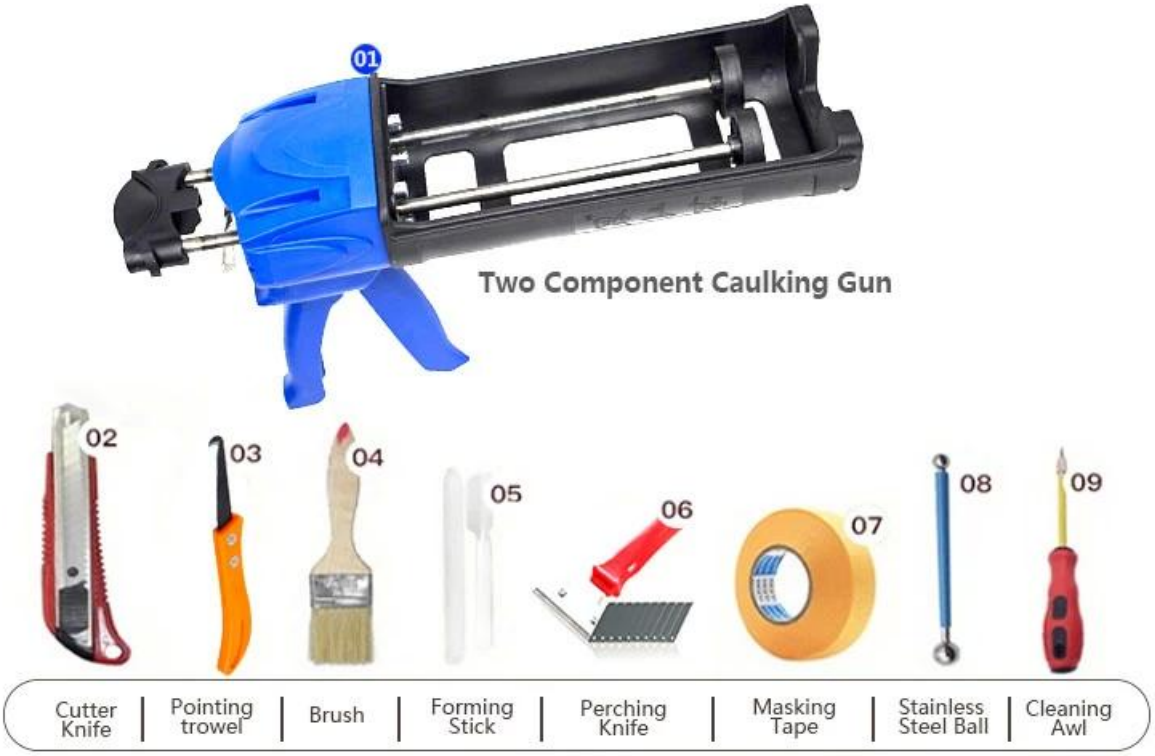

Lợi thế công ty

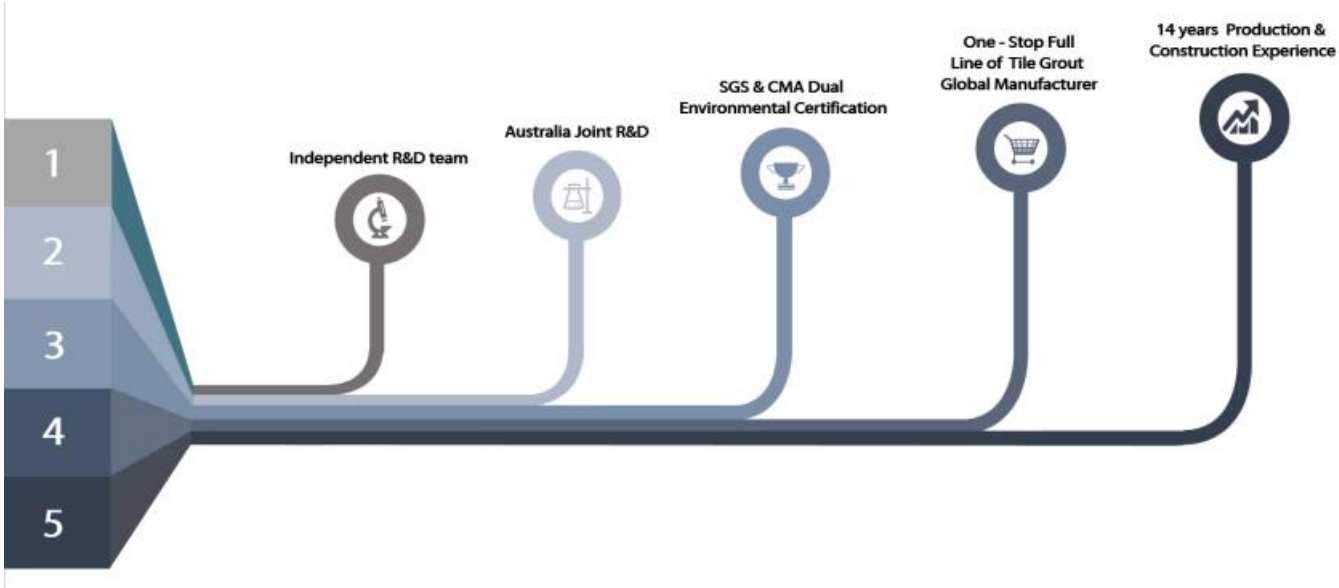

Tổng quan về nhà máy

Chứng nhận

会员单位
SGS
欧盟认证
中国绿色环保产品
3·15放心消费（准入）产品
保险证书
参编单位
会员单位